PAG. 5 - IL FISCO LE CHIEDE 40 MILIONI INVECE DI 4

Anno 109 - Numero 21 Torino - Via Marenco 32 - Tel. 65.68 (20 linee automatiche) - L. 150 (arretrati il doppio) - (Sped. abbonam. postale G. 1/70) - Mercoledì 2 Febbraio 1977

STAMPA SERA

QUOTIDIANO D'INFORMAZIONI

GRAZIANI E PULICI ATTACCANO PRUZZO

Pagina 16

una estetista di GUERLAIN è a sua disposizione sino al 5 febbraio

da PROFUMI Servetti in C.so G. Cesare 214

"MOLOTOV" IN PIAZZA VITTORIO

Stamane a Torino provocatori si mischiano al corteo studentesco 5 bombe lanciate contro una scuola

Una serie di gravi incidenti ha turbato questa mattina una manifestazione unitaria di studenti, indetta dal «Comitato di lotta di Palazzo Nuovo». Il corteo, organizzato in seguito all'azione squadristica dei fascisti ieri pomeriggio a Roma (un moribondo e un ferito), e per protestare contro la circolare Malfatti, è partito da piazza Solferino verso le 9,30, composto da circa 2000 persone.

Attraverso via Roma, piazza Castello e via Po, fino al palazzo delle Facoltà umanistiche, al corteo si sono uniti altri duemila giovani. Mentre gli studenti sfilavano, gruppetti di sconosciuti, la maggior parte con il volto coperto, hanno distrutto le vetrine del bar Celti, in corso Re Umberto, e della libreria Fogola in piazza Carlo Felice. Davanti all'Istituto Margara, in via delle Rosine, è stato dato fuoco ad una motovespa che ha appiccato le fiamme anche ad un'auto parcheggiata accanto.

Poco dopo, un altro gruppo di persone ha attaccato l'istituto Cairoli, in piazza Vittorio numero 5, lanciando cinque bottiglie molotov contro la finestra della segreteria. Tre hanno preso fuoco annerendo la parete esterna. All'interno della Facoltà di medicina, infine, è stato aggredito lo studente Luigi Pilone, di 21 anni, medicato alle Molinette, per contusioni varie, con tre giorni di prognosi.

Il corteo nel frattempo è confluito all'interno dell'aula magna dell'Università, dove gli studenti si sono uniti in assemblea agli occupanti di Palazzo Nuovo.

a. g.

LA CONFCONSUMATORI LANCIA L'APPELLO:

BOICOTTIAMO IL CAFFÈ

Boicottiamo la «tazzina d'oro». E' il proclama che la Confconsumatori (un'organizzazione che ha sede a Parma ed ha raccolto polemicamente l'eredità dell'Unione consumatori di Dona) lancia per tentare di frenare i continui aumenti del prezzo del caffè. Si calcola che, in media, trenta milioni di italiani consumino tre tazze al giorno. «Ma bevono più speculazione che caffè», *affermano i dirigenti dell'associazione.* «Ed è per questo che li invitiamo, a partire da domani, a rinunciare o, quanto meno, a dimezzare il consumo». *Un singolare «sciopero antirincaro».*

Secondo la Confconsumatori è in atto una «colossale speculazione internazionale». *L'operazione* «tesa a portare in un anno da duemila a diecimila lire la spesa media di una famiglia per il caffè», *sarebbe tanto più grave in quanto questo prodotto* «rappresenta oggi un consumo di massa». *Gli esercenti dovrebbero* «resistere a queste manovre, anziché farsene tramite».

Di qui la decisione — come già sta avvenendo negli Stati Uniti dove si contesta la «golden cup» — di passare al contrattacco. «La riduzione dei consumi — *si afferma alla Confconsumatori* — è uno strumento popolare e democratico per indurre il governo a intervenire in un mercato che è condizionato da un ristretto gruppo di imprese multinazionali e di grossi operatori».

r. s.

IL PUNTO

di ENNIO CARETTO

Einaudi e l'Egam

Ci fa piacere poter parlare bene ogni tanto (quanto raramente, purtroppo!) di un nostro parlamentare: ci ridà un filo di speranza per il funzionamento di questo povero Stato. La «mosca bianca» di oggi è il senatore socialista Signori, che in una interrogazione ha chiesto che Mario Einaudi sia condannato «a un risarcimento dei danni causati all'Egam».

Il senatore Signori è evidentemente un uomo di spirito, oltre che un uomo onesto: sa benissimo che nell'Italia del Bengodi Mario Einaudi non verrà mai condannato a niente. Ma per lo meno sottolinea in modo paradossale la degradazione della nostra cosa pubblica, perché in un Paese serio, in un Paese che non fosse appunto l'Italia, Mario Einaudi non la passerebbe liscia.

Che cosa ha fatto Mario Einaudi, infatti? «Ha rovinato una serie di aziende» e quindi danneggiato i cittadini e lo Stato. Ma nella sua sfolgorante carriera di grande cliente politico ha sempre intascato stipendi da nababbo, liquidazioni dell'ordine di centinaia di milioni di lire. E adesso rivendica «un risarcimento danni» che si dice si aggiri sul miliardo!

INFORMAZIONE PUBBLICITARIA

BOIDI · Profumeria · BOIDI

PROFUMERIA · PELLETTERIA · CALZATURE ACCESSORI ABBIGLIAMENTO

TORINO · Via M. Polo, 15 · Tel. 58.47.32

LE BANCHE CONTRO IL MINISTERO

Torino: i mini-assegni non sono fuorilegge

Miniassegni fuorilegge. Lo ha detto il sottosegretario al Tesoro, on. Cora, rispondendo a una interrogazione. Non sono state ancora prese decisioni definitive per ritirarli dalla circolazione, ma l'impegno del Ministero, in questo senso, sembra imminente. E' un'altalena che dura ormai da quasi un anno: nel marzo scorso la procura della Repubblica di Perugia ne decretò il sequestro. Il provvedimento venne revocato pochi giorni dopo dal magistrato competente. Sembrava che tutto fosse finalmente chiaro. Invece, ora, tutto viene rimesso in discussione.

Apparentemente, gli istituti bancari non sono allarmati per il rischio di un nuovo sequestro. «La magistratura — dicono al San Paolo — ha già sancito la perfetta legalità dei miniassegni. Adesso un sottosegretario ha espresso un diverso parere. Attendiamo una rettifica o una conferma. In ogni caso, noi siamo disposti a rimborsarli in qualunque momento. Se il Ministero poi si decidesse finalmente a mettere in circolazione nuova moneta, sarebbe un bene per tutti».

In realtà gli istituti bancari ricavano da queste mini emissioni dei mari introiti. Si calcola che circa il 20 per cento degli assegni vadano perduti o distrutti. Per le banche si tratta di un guadagno di miliardi.

a. c.

STAMPA SERA SCI

Mi piace andare a sciare □

In questa località segnalo gli impianti della società

l'albergo

il ristorante

il bar

la discoteca

Cognome

Nome

Indirizzo

Località Tel.

Inviare a «Stampa Sera» Sci - Ufficio Sviluppo, via Marenco 32, 10100 Torino.

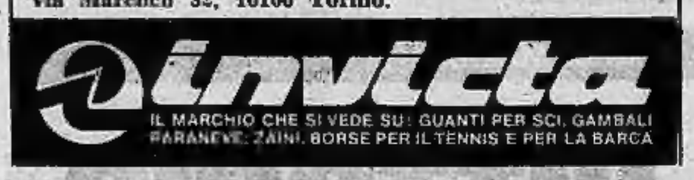

I dc "insoddisfatti„ delle misure di Andreotti

AUSTERITÀ CON CAUTELA SOLTANTO AUMENTI IVA

ROMA — Gradualità, niente salti, quanto di velluto. Questa è l'ultimissima filosofia che pare stia prevalendo nel governo a proposito delle misure da adottare nel Consiglio dei ministri di venerdì per affrontare la crisi economica. Andreotti sarebbe arrivato a questa scelta, dopo che i parlamentari democristiani gli hanno fatto capire che non sono molto soddisfatti di come si sta comportando. Alla dc, in pratica, non è andato a genio che Andreotti abbia rinunciato ad imporre per legge il blocco della «scala mobile» a partire dai redditi di 4 milioni

L'ipotesi del blocco generalizzato della scala mobile per ora è accantonata, ma i parlamentari democristiani hanno detto che la riproporranno fra tre mesi, quando scatteranno altri punti di contingenza e sarà difficile trovare i soldi per rimborsare una parte del costo agli industriali.

A breve termine, il governo ha promesso di rimborsare agli industriali l'equivalente di 5 punti di contingenza pagati ai lavoratori, per l'ammontare di 1350 miliardi.

Secondo le ultime voci, questa somma potrebbe essere incassata dal fisco con aumenti delle imposte di fabbricazione (su alcool e prodotti petroliferi, esclusa la benzina) e con aumenti dell'Iva.

Ma toccare l'Iva è molto difficile. Il governo deve evitare che aumentino i numerosi prodotti, sparsi nelle varie fasce fiscali, che sono compresi tra quelli che servono a calcolare l'andamento del costo della vita (pane, pasta, riso, fagioli secchi, carne bovina, olio, latte burro grana uova, patate, vino, caffè, zucchero, tessuti di lana e popelin, biglietti del tram, ecc.).

Ultima voce ufficiosa: dopo tanto vociferare non si parlerebbe più di «austerità» ferrea (domeniche a piedi e macellerie chiuse). Il discorso sarebbe rinviato di un paio di mesi.

a. r.

Scandalo all'italiana: undici sequestri in un mese

Siamo il popolo più sorvegliato col numero più alto di rapimenti

ROMA — Le indagini sul sequestro, avvenuto ieri a Siena, dell'industriale Mario Ostini, di 38 anni, si sono spostate nella sua città di residenza, Stresa. Il rapito è infatti figlio del presidente della società «Palazzo del Congressi» sul Lago Maggiore, e le forze dell'ordine sospettano che egli sia prigioniero della malavita milanese. L'emozione a Stresa è profonda; anche perché i banditi hanno chiesto per il riscatto ben cinque miliardi.

Il sequestro di Mario Ostini è stato la classica goccia che fa traboccare il vaso. Insieme con quello, quasi contemporaneo, di una ragazza di 20 anni, Vincenza Grilli di Bari, proprietaria di una fabbrica di pelletterie, ha portato il numero dei rapimenti avvenuti in Italia nel solo mese di gennaio a undici, un tristissimo primato.

Degli undici rapiti, oltre questi ultimi due, sono ancora in mano ai banditi: il notaio Giovambattista Garrasi (rapito il 7 gennaio), il produttore cinematografico Nicolò De Nora (11 gennaio), l'ingegnere navale Piero Costa (12 gennaio), lo studente Stefano Scarozza (26 gennaio), l'industriale Mario Botticelli (27 gennaio), l'architetto Rino Balconi (27 gennaio), l'industriale Carlo Pandozy (30 gennaio). Sono tornati in libertà solo la padovana Marina Boldrin, sfuggita dopo nove giorni ai suoi carcerieri in maniera rocambolesca e imprevista, e il bambino svizzero Renzo Nespoli, rilasciato dopo undici giorni di prigionia

L'ondata di sequestri è tanto più scandalosa in quanto avviene nel Paese più sorvegliato d'Europa. In Italia infatti ogni 165 cittadini c'è un rappresentante di una delle polizie che (spesso in concorrenza fra di loro) hanno il compito di tutelare l'ordine pubblico. L'allarmante constatazione è fornita, con le debite statistiche, dal libro, «I forzati dell'ordine»

Le dieci polizie ufficiali (tante sono in Italia) costano all'incirca 1300 miliardi all'anno. Ogni famiglia paga perciò, senza saperlo, una tassa di centomila lire annue per mantenere in vita l'elefantiaco apparato di sicurezza di 340 mila tutori dell'ordine.

Altra «scandalosa» curiosità: se impressionante è il numero dei poliziotti, non lo è meno l'elenco delle associazioni ed enti autorizzati a chiedere informazioni su terzi agli organi di polizia. Oltre all'avvocatura generale e alle avvocature distrettuali dello Stato, godono di questo diritto anche l'Associazione dei cavalieri del sovrano ordine di Malta e della lingua italiana; l'ordine dei santi Maurizio e Lazzaro; la Fondazione Carnegie per atti d'eroismo; l'Associazione delle famiglie dei caduti in guerra; la Banca d'Italia; la Camera; le capitanerie di porto; tutti gli uffici marittimi; e persino le delegazioni di spiaggia.

Emanuela Trapani, figlia del «re dei cosmetici»

ULTIMA ORA

Spari e feriti al corteo

ROMA — Incidenti nei pressi della sezione «Fronte della gioventù». Una ragazza e un agente sono rimasti feriti da colpi di pistola esplosi durante una dimostrazione in via Sommacampagna. La manifestazione è avvenuta in relazione agli incidenti avvenuti ieri all'Università. Un agente dell'ufficio politico è stato ricoverato in gravi condizioni all'ospedale.

IL TEMPO CHE FARÀ

Tempo previsto: al Nord nuvoloso con piogge. Aumento della nuvolosità di tipo stratificato durante la giornata e possibilità di intensificazione dei fenomeni. Nevicate sui rilievi alpini e appenninici al di sopra dei 1500 metri. Sulla Sardegna, sulla Sicilia e sulle regioni centrali tirreniche nuvoloso con qualche schiarita sulla Sardegna. Sulle altre regioni molto nuvoloso con piogge e temporali. Nel pomeriggio condizioni di variabilità. Foschie dense e banchi di nebbia durante la notte in Val Padana e nelle valli lungo i litorali del centro.
Temperatura: senza notevoli variazioni.

	In Italia		All'estero		
Bolzano	— 4	+ 6	Amsterdam	— 1	+ 3
Trieste	+ 6	+ 8	Belgrado	+ 6	+ 11
Venezia	+ 2	+ 12	Berlino	— 4	0
Milano	+ 2	+ 5	Bruxelles	— 5	0
Genova	+ 5	+ 11	Copenaghen	— 4	— 3
Bologna	+ 4	+ 9	Francoforte	— 2	+ 1
Pescara	+ 7	+ 10	Ginevra	+ 2	+ 6
Roma	+ 6	+ 11	Londra	+ 1	+ 6
Bari	+ 9	+ 15	Madrid	+ 5	+ 10
Napoli	+ 13	+ 15	Mosca	— 6	— 5
Messina	+ 11	+ 17	Parigi	— 6	+ 4
Palermo	+ 13	+ 16	Stoccolma	— 4	— 2
Cagliari	+ 11	+ 15	Vienna	— 4	+ 2

TEMPERATURE DI TORINO

massima	+8,2
minima	—1,5
media	—0,8

Rilevazioni del **Servizio meteorologico dell'Aeronautica militare di Caselle** alle ore 8: pressione a livello del mare 1013 mb; temp. —3,2; umidità 81%. Cielo poco nuvoloso. Temperatura mass. +7,3; min. —5; media +1. **Previsioni:** cielo nuvoloso. Visibil. buona. Temp. in diminuzione.

STAMPA SERA

Direttore responsabile Ennio Caretto

Editrice LA STAMPA S.p.A.

Presidente Giovanni Giovannini

Amministratore Delegato e Direttore Generale Umberto Cuttica

Consiglieri Vittorino Chiusano, Giulio De Benedetti, Carlo Messeroni, Cesare Romiti

Sindaci Alfonso Ferrero (pres.), Pierluigi Bertola, Secondino Rialto

© 1977 Ed. LA STAMPA S.p.A.

IN BREVE: DALL'ITALIA

Tre bambini scippano turista

MILANO — Una giovane turista tedesca, Carole Wiegand, di 28 anni, è stata aggredita e scippata della borsetta da una banda di «mini-rapinatori». I suoi aggressori erano tre bambini — H. N. di 10 anni, H. N. di 9 anni, F. H. di 7 anni — i quali hanno circondato la giovane con la scusa di chiederle l'elemosina e poi le hanno strappato di mano la borsetta.

Mancano letti muore in barella

CHIETI — Un uomo di 61 anni, recatosi in ospedale perché si sentiva male è morto in attesa che si liberasse un letto. Giuseppe Fiucci si è presentato all'ospedale civile coi propri mezzi. Non essendoci letti liberi è stato fatto sdraiare su una barella. Dopo un paio d'ore le sue condizioni sono peggiorate e, quando i sanitari sono intervenuti, non c'era più nulla da fare.

BANCA D'ITALIA

PERQUISITI A ROMA I FUNZIONARI

Dopo la scoperta del "colpo da un miliardo"

ROMA — *Ottanta perquisizioni nella notte in casa di altrettanti dipendenti della Banca d'Italia, alla ricerca del miliardo rubato nuovo di zecca dalle casseforti dell'istituto di emissione. Polizia, carabinieri e guardie di finanza hanno lavorato in collaborazione, agli ordini dei magistrati.*

Il «Fantomas» che è riuscito a portarsi via, con tutta tranquillità, 10 mila biglietti da 100 mila lire (senza che nessuno se ne accorgesse fino a ieri alle 12) dovrebbe trovarsi in una cerchia di 150 persone. Tanti sono i «fidatissimi» dipendenti della Banca d'Italia che lavorano presso il centro sulla via Tuscolana. Sono i soli autorizzati ad entrare nel superforziere, zeppo di armadi metallici nei quali sono conservate le mazzette di biglietti di banca appena stampati, «messi a «stagionare».

Nel superforziere ci sono tre serrature, e la porta blindata si apre utilizzando contemporaneamente le tre chiavi. Ognuna è custodita da una persona diversa. I controlli ai biglietti depositati debbono essere compiuti ogni giorno, da un gruppo di una dozzina di persone. Non si può entrare nel forziere con borse, naturalmente. Ma questa pare che sia l'unica misura di sicurezza.

r. s.

ALESSANDRIA — Nel salone d'arte contemporanea del Comune espone il pittore genovese Giancarlo Bargoni; la mostra resterà aperta fino al 19 febbraio.

MONDOVÌ — Si conclude in tribunale il processo ad Antonio Madeddu, 24 anni, che rapinò l'ufficio postale di Briaglia e svaligiò un negozio di articoli sportivi a Frabosa.

NOVARA: pensionato con i miliardi in Svizzera

NOVARA — Saranno interrogati oggi dal procuratore della Repubblica i due «commercianti» e il «pensionato» arrestati lunedì scorso dalla Guardia di finanza per violazione della legge 159 del 30 aprile '76 contro l'esportazione di capitali. Il processo dovrebbe avvenire questa settimana, con rito direttissimo.

I tre protagonisti di questa vicenda di ambigua finanza sono il commendator Carlo Alberto Provasoli, 76 anni, di Novara, via Tadini 1; il dottor Vittorio Hassan, 40 anni, di Milano, via Palestro 24; e il dottor Rosario Riggio, sessantenne, anche lui di Milano, via Poma 1.

Qual è il reato loro contestato? Come si ricorderà, la legge 159 consentiva, a chi avesse capitali all'estero, di dichiararne l'esistenza e — meglio — di provvedere al loro rimpatrio. I tre, che avevano grosse compartecipazioni in alcune società anonime svizzere (sembra vanline, complessivamente, disponibilità per circa tre miliardi e mezzo) non hanno adempiuto agli obblighi di legge. Sono stati dunque scoperti e arrestati.

Soprattutto a Novara, l'arresto di Provasoli ha suscitato non poco stupore: questi, infatti, era conosciuto come tranquillo pensionato della vita troppo agiata. Anche per il fisco, Provasoli era «uno qualunque», che compilava la dichiarazione dei redditi sul modello 101, denunciando appunto due pensioni e un paio di modesti redditi fondiari.

UN FATTO, PERCHE'

La piccola industria risponde a CARLI

CARLO SARTORI

A dispetto dello scetticismo degli economisti (che è diventato pessimismo in Andreatta) e delle titubanze dei politici (mitigate dal caloroso assenso di Berlinguer), il recente accordo tra la confederazione unitaria sindacale e la Confindustria sembra destinato a passare il delicato esame della « base ». Questa è almeno l'impressione che abbiamo ricavato da una breve inchiesta svolta in questi giorni a Torino.

Cominciamo dalla base imprenditoriale. Ieri Carli, sul *Corriere della Sera*, è stato fin troppo esplicito, riassumendo — e forse dilatando — le obiezioni dei suoi compagni di squadra: « *Gli imprenditori* — ha detto — *lamentano che l'accordo, non incidendo sulla scala mobile, non riduce il salario diretto; osservano che le disposizioni concernenti un miglior utilizzo degli impianti non esplicano i loro effetti in un periodo di attività economica che si prospetta stagnante; temono inoltre che la contrattazione integrativa aziendale si inasprisca...* ».

Il "minipatto"

Da parte industriale, non v'è chi non veda questi rischi. « *Ma oggi, ragionando a mente fredda* — mi dice Sergio Caccamo, presidente del Comitato piccola industria della provincia di Torino — *non posso fare a meno di esprimere un giudizio complessivamente positivo sull'accordo, se si tiene conto dei vincoli ineliminabili che lo condizionavano: il tempo per stipularlo era quello che era, ed inoltre il vertice sindacale avrebbe dovuto compiere una sterzata di 180 gradi se avesse accettato in toto le nostre proposte* ». L'accordo è, perciò, nella situazione attuale, « *il massimo che si potesse ottenere, nonché la prova che si può iniziare un dialogo nuovo e più costruttivo con gli altri partners sociali* ».

Il « minipatto » tra Confindustria e sindacati ha — come è noto — un duplice scopo: da un lato ridurre il costo del lavoro (per accrescere, tra l'altro, la nostra competitività con l'estero) e dall'altro contribuire a ridurre l'inflazione. E' sufficiente a raggiungere questi due obiettivi? « *No, siamo tutti d'accordo* — dice Caccamo — *ma vi sono due elementi che ci fanno sperare in bene: innanzitutto, il governo può mettere in opera provvedimenti correttivi del costo del lavoro; inoltre — e questo elemento è ancora più importante del primo — il sindacato ha fatto esplicita professione di buona volontà per la soluzione dei problemi più urgenti: dal contenimento dei salari all'aumento di produttività, dall'assenteismo alla mobilità interna e agli straordinari* ».

Si dice comunemente — e l'espressione è stata recentemente ripresa — che nei contratti non si può esigere la buona volontà: « *No* — dice Caccamo — *adesso bisogna esigerla, altrimenti tutti gli sforzi di questi giorni si vanificano* ». L'importante — secondo il presidente del Comitato piccola industria torinese — è darsi un termine, « *diciamo sei mesi, diciamo un anno* », e poi tirare le somme. « *Se la buona volontà permane, si può davvero dire di avere imboccato una strada nuova* ».

Strada nuova

Il concetto di « *strada nuova* » è ben presente anche nelle argomentazioni di un altro imprenditore torinese, Luigi Bertinetti, titolare di una industria di vernici industriali (che quest'anno compie il cinquantennio di attività) e membro del Consiglio direttivo dei giovani industriali di Torino. « *L'accordo tra Confindustria e sindacati* — egli dice — *è frutto di una grande saggezza. Carli ha fatto tutto quello che era possibile fare. Bisogna rendersi conto che siamo nel 1977, non nel 1967 e tanto meno nel 1957. Gli sbarramenti muro contro muro sono terminati, per fortuna: chi non l'ha capito, può smettere di fare l'imprenditore e chiudere bottega. Cercando lo scontro, c'è solo da squalificarsi: l'Italia non è maturata invano* ».

Per la sua attività (ha verniciato molte delle grandi raffinerie, dalla Libia alla Svezia) Bertinetti ha una grande esperienza di lavoro all'estero. « *Mi sembra di notare* — mi dice — *che a poco a poco, quasi senza accorgercene, ci stiamo avviando verso un tipo di contrattazione alla scandinava, che corrisponde anche, indubbiamente, ad un progressivo passaggio ad un tipo di socialdemocrazia alla scandinava. Sono troppo ottimista? Non credo. E del resto, parliamoci chiaro, è l'unico modo per uscire serenamente — e costruttivamente — dalla crisi* ».

GENOVA - LE DISAVVENTURE DEGLI ARMATORI

Povero Ravano! Multa di 5 miliardi e denuncia al fisco solo 50 milioni

I Costa ne hanno dichiarati 40 e i rapitori pretendono dieci miliardi di riscatto

SILVANO COSTANZO

GENOVA — Molti sono indignati. Altri hanno smesso di arrabbiarsi. E' una storia che si ripete, tutti gli anni, ad ogni dichiarazione dei redditi: i genovesi a stipendio fisso scoprono che i loro concittadini, dentisti o avvocati, famosi più per le loro tariffe che per le loro qualità, guadagnano cifre irrisorie, da impiegati di terza categoria. Questa volta hanno scoperto cose interessanti anche nel «gotha» del mondo armatoriale e finanziario.

I fratelli Ravano, ad esempio, sono al 15° e 16° posto nella lista delle dichiarazioni più alte. « *Sul loro onore* », guadagnano rispettivamente 54 e 52 milioni. Francesco, il fratello che ha avuto recentemente a che fare con la giustizia, è il più povero. I genovesi che non lo conoscono, presumono che il suo stato d'animo non sia dei più allegri: appena due mesi fa, il tribunale l'ha condannato a una multa di 5 miliardi, per esportazione illegale di valuta.

Come farà a pagare? In base a rapidi calcoli, se il suo reddito non subirà vertiginosi aumenti, dovrebbe attendere circa cento anni per poter saldare il suo debito. Eppure, quando i magistrati emisero la sentenza, Francesco Ravano si dimostrò persino commosso: « *Grazie* — disse — *grazie* ». Forse non sa contare. O si è sbagliato.

Errori, peraltro, ne fanno tutti. Perfino l'anonima rapimenti. Lo dimostra, ancora una volta, l'elenco dei redditi dei genovesi più ricchi. I primi Costa che compaiono nella lista, occupano il 30° e il 34° posto. Guadagnano poco più di 40 milioni all'anno. L'« anonima » ha chiesto un riscatto di dieci miliardi per il loro congiunto rapito tre settimane fa. Non stupisce che le trattative vadano per le lunghe. Se i banditi avessero atteso le dichiarazioni dei redditi e gli accertamenti del fisco, si sarebbero limitati a una richiesta di poche centinaia di milioni.

Denunciata la Cogne per inquinamento

AOSTA — (g.g.) Un procedimento penale è stato aperto per inquinamento della Dora contro quattro dirigenti della Cogne. Il presidente della Società e amministratore Adriano Rolla, il direttore dello Stabilimento aostano, Adolfo Sciacqua, il capo servizio del reparto produzione e acciai, Alessandro Ricci e il capo reparto dell'alto forno, Walter Rosset.

BIMBI DI SEVESO

ALTRI 23 COLPITI DA "CLORACNE,,

MILANO — Sono aumentati in modo impressionante i casi di cloracne nella zona di Seveso: altri 23 bambini — e con essi due insegnanti — presentano sintomi della grave malattia cutanea, dovuta alla espulsione delle sostanze tossiche ingerite. Il preoccupante dato è emerso da un'indagine medica, eseguita nei giorni scorsi sulla popolazione elementare dei comuni colpiti dalla nube dell'Icmesa.

Salgono così a 71 le persone colpite dalla malattia cutanea. I casi più gravi restano tra i primi segnalati: tristemente noto è il volto di Alice Senno, la piccola colpita dalla malattia e mostruosamente deturpata, la cui fotografia fece nei mesi scorsi il giro dei giornali.

Ma, benché assai meno gravi, i casi segnalati in questi giorni sono tuttavia ben più preoccupanti: i colpiti, infatti, non solo non abitano nella zona A (quella maggiormente colpita dalla diossina) ma spesso risultano risiedere in località al di fuori di quelle dichiarate ufficialmente inquinate.

La notizia dei nuovi casi di cloracne ha dunque suscitato comprensibile preoccupazione fra gli abitanti di Seveso, che si sono riuniti subito per discutere la situazione. Presenti al dibattito, il prof. Vittorio Puccinelli, il direttore della clinica dermatologica dell'Università di Milano, che ha confermato come i sintomi rilevati sui bimbi delle elementari siano da attribuirsi alla nube tossica. Già precedentemente, un comunicato della Regione parlava di « *qualche alterazione dermatologica che i medici ritengono debba essere tenuta in osservazione* ».

Ancora secondo la Regione: « *La sintomatologia rientrerebbe nella casistica della cloracne, già osservata in casi precedenti* ».

NOVARA - Processo Mazzotti

Gattini portato a forza in aula

MARIO BARIONA

NOVARA — Francesco Gattini sostiene di aver l'esaurimento nervoso, ma di questo passo se qualcuno avrà una crisi di nervi sarà proprio la corte. Tutta la mattina è stata presa da una battaglia procedurale per stabilire se il processo Mazzotti possa continuare nonostante l'assenza di Gattini che chiede di essere ricoverato in ospedale perché « sottocrisi renale » oppure debba essere sospeso.

Alle 11,30 circa Gattini è entrato in aula sorretto dai carabinieri, piegato in due dai dolori che accusa. E' cominciata subito una battaglia procedurale tra difesa e parte civile, in un clima arroventato. Gattini domenica aveva tentato il suicidio per ottenere di essere ricoverato in ospedale. L'aveva spuntata ed era stato trasferito al Centro clinico delle « *Nuove* » di Torino. Dopo una visita di controllo è stato riportato a Novara. Stamane visita del medico fiscale Romagnoli, che stabilisce che non c'è crisi in atto e quindi Gattini viene portato in ambulanza al tribunale e a braccia in aula. Chiede subito la parola e accusa il presidente Croselli di essere disumano. « *Un trattamento del genere neppure ad una bestia può essere riservato. Mi hanno avvelenato il sangue con queste punture*, dice; *sto male e voglio essere ricoverato* ». Ma c'è un certificato medico che contrasta con le sue affermazioni.

L'avv. Cocco, uno dei suoi difensori, chiede che si dia corso alla richiesta di Gattini e che sia ricoverato in ospedale. L'imputato, nella gabbia, si torce e smania. Cocco sostiene che il dibattimento deve venire sospeso. Scoppia un incidente. In un'istanza il difensore sostiene che la visita sarebbe stata fatta prima che il presidente ne desse ordine. Il presidente reagisce: «Non so più che fare...».

SONO GIÀ 75 I MORTI PER IL FREDDO NEGLI USA

Niagara, le cascate di ghiaccio

NEW YORK — Settantacinque persone sono morte, due milioni e mezzo di lavoratori sono temporaneamente disoccupati per la chiusura di fabbriche, uffici ed enti: questo finora il bilancio dell'ondata di freddo polare abbattutasi negli Stati Uniti nord-orientali e nel Mid-West.

NEW YORK — Settantacinque persone sono morte, due milioni e mezzo di lavoratori sono temporaneamente disoccupati per la chiusura di fabbriche, uffici ed enti: questo finora il bilancio dell'ondata di freddo polare abbattutasi negli Stati Uniti nord-orientali e nel Mid-West.

Anche la famose cascate del Niagara si stanno congelando. Il freddo intenso di questi giorni ha già gelato l'acqua lungo le pendici e blocchi di ghiaccio grossi come case si sono formati all'apice.

L'ultima volta che le cascate gelarono del tutto fu nel 1931.

Contro il freddo la « preghiera di Stato »: il parlamento dello Utah ha approvato una risoluzione che esorta gli abitanti dello Stato a pregare la domenica affinché sia alleviato il flagello della siccità nell'Ovest degli Stati Uniti, e si addolcisca l'inverno polare attualmente abbattutosi sugli Stati orientali.

Scena polare in un parco presso le cascate del Niagara; anche l'immensa caduta d'acqua è praticamente congelata

Ex ambasciatore uccide la famiglia

PARIGI — L'ex ambasciatore francese presso la Santa Sede Gerard Amanrich, 58 anni, colpito da una crisi depressiva dovuta a difficoltà finanziarie, ha ucciso la notte scorsa a Parigi la moglie e i due figli, poi ha tentato di uccidersi ma non ne ha avuto il coraggio e si è costituito alla polizia.

L'ambasciatore Amanrich, che ha lasciato il posto di rappresentante francese presso la Santa Sede sei mesi fa, ha confessato di aver ucciso i suoi familiari nel corso di una violenta crisi depressiva causata da gravi problemi finanziari. « Da sei mesi — ha detto — ero senza incarico e avevo grosse difficoltà finanziarie ».

OGGI IN BORSA

in rialzo
stabile
in ribasso

LE AZIONI A TORINO

	31-1	2-2
ALIMENTARI		
Alivar	955	920
Eridania	2100	2050
Florio	241 50	231
Unidal	340	340
Romana Zuccheri	279	250
Venchi Unica	—	—
BANCARIE		
Banco Roma	11200	11200
Comit	15600	15600
Credito It.	1895	1880
Interbanca priv.	12300	11900
Mediobanca	42400	42300
CEMENTI - CERAMICHE		
Ceramica Pozzi	1301	1301
Eternit	1010	990
Eternit pref.	1540	1540
Fornaci Riunite	1950	2115
Unicem	3550	3590
CHIMICI - IDROCAR. - GOMMA		
ANIC	410	403
Italgas	700	681
Liquigas	184 50	190 50
Liquigas priv.	185	189
Mira Lanza	29200	28600
Montedison	308	303 50
Monted. Gemina	292	288
Paramatti	875	895
Pierrel	610	604
Rumianca	1838	1810
SAFFA	5000	5000
SAIAG	1480	1480
Schiapparelli	495	500
COMMERCIALI		
Rinascente	54	52 50
» priv.	37 50	35
Silos Genova	2100	2100
IMMOBILIARI		
Beni Imm. It.	433	395
Beni Imm. It. priv.	275	270
Beni Stabili	2100	2090
Cond. Acqua Roma	605	605
Generale Imm.	118 75	121 50
Imm. Agr. Vittoria	5000	5000
Isvim	2760	2755
Risanamento	3400	3400
ASSICURATIVE		
Ass. Milano	6900	6900
» » priv.	3350	3350
Latina	605	605
Latina priv.	460	470
Generali	37750	37600
RAS	62200	62200
S.A.I.	5700	5700
Toro Ass.	8400	8400
Toro Ass. priv.	4110	4080
COMUNICAZIONI		
Alitalia priv.	450	450
Autostrada To-Mi	1580	1500
Fer. Co.	275	284
Italcable	2352	2352
N.A.I.	2140	2130
SIP	1202	1214
Torino-Nord	132 25	133
FINANZIARIE		
Bastogi	818	828
Finsider	198 25	194
GIM	2100	2080
IFI priv.	1850	1835
IFIL	3900	3850
Invest	1920	1897
La Centrale	6650	6620
Mittel	1200	1160
Piemonte Finanz.	1950	2010
Pirelli & C.	2000	1910
Pirelli S.p.A.	1180	1150
S.A.R.O.M. fin.	—	1090
S.I.F.A.	—	490
S.M.E.	—	354
STET	—	1355
ELETTROTEC.		
M. Marelli priv.	463	463
Marelli & C.	310	310
Pan Electric	—	—
MECCANICI - AUTOM.		
FIAT *	1925	—
» priv. *	1258	—
Castagnetti	1600	1607
Giardini	3540	3585
Graziano & C.	1210	1210
Nebiolo	358	362
Olivetti	1170	1160
» priv.	950	945
Westinghouse	2930	3250
MINERARIE METALL.		
Dalmine	602	603
Fornara & C.	680	670
Italsider	265	265
Metalli	2350	2350
Talco & Grafite	28900	28900
Terni	238	235
CARTARIE - EDITOR.		
Burgo ord.	7850	7750
» priv.	3100	3100
Cartiera Italiana	285	308
TESSILI		
Cot. Cantoni	5300	5300
Fisac	1380	1380
Borgosesia S.p.A.	3170	3500
Borgosesia Risp.	3600	3500
Montefibre Fibre	34	33
» » pr.	34	34
Viscosa	1185	1150
» priv.	735	745
DIVERSI		
Acque pot. TO	535	530
Cigs	1455	1455
CIR	9500	9450
Pacchetti	65	64
OBBL. CONV. A TERMINE		
B.U. 73/83 7%	65 25	65 25
G.I.M. 73-78 7%	76 25	76 25
Pirelli 68/84 6%	63 50	63 50
Med. Fingest 7%	91 —	91 —
Med. C. Erba 7%	87 —	87 —
» Viscosa 7%	90 —	90 —
Med. S. Spirito 7%	83 —	83 —
Med. Montefibre 7%	66 —	66 —
Metalli 67 6%	80 —	80 —
Liquigas 7½ '70	75 25	75 25
» » '71	75 75	75 75
» » '72	74 50	73 25
» 7% '73	71 25	71 25
Iri Stet 7 %	69 25	69 25

* Titoli a contrattazione continua: ultimo prezzo

REDDITO FISSO A TORINO

	31-1	2-2
VALORI DI STATO		
Rendita 5%	85 50	85 50
Redimibile 3½%	95 25	95 25
Ricostruz. 3½%	86 80	86 80
» 5%	95 20	95 50
Pr. R. 5% Trieste	89 50	89 50
Rif. Fond. 5%	95 50	95 50
Pr. R. 5% Tr. '54	80 70	88 70
Pr. Ed. Sc. 5½ '67	74 75	74 75
» » '68	74 25	74 85
» » '69	73 50	73 50
» 6% '70	79 50	79 50
» » '71	80 —	80 —
» » '72	79 —	79 —
» 9% '75	89 —	89 —
» » '76	—	—
B.T.N. 5% '77	—	—
» » '78	90 80	90 90
» 5½% '79	86 50	85 50
» » '80	80 90	81 20
» » '82	77 10	76 70
B.T.O. 7% '78	92 80	93 —
» 9% '79	89 85	90 35
» » '79 II	88 05	88 75
» » '80	87 15	87 50
OBBLIGAZIONI		
ENEL 6% '65 I	73 —	72 50
» » '65 II	73 —	73 —
» » '66 I	70 25	70 50
» » '66 II	70 60	70 60
» » '67	67 20	67 10
» » '68 I	65 80	65 80
» » '68 II	65 60	66 20
» » '69 I	65 30	65 10
» » '69 II	66 —	66 —
» 7% '70	76 65	77 10
» » '71	75 50	76 —
» » '72 I	73 20	73 50
» » '72 II	66 20	66 60
» » '73	65 50	65 80
» » '74 ind.	101 15	101 50
» 10% '75	89 60	90 —
» Europa 6%	88 50	88 50
IRI 6% '64	82 10	83 50
» » '65	74 50	74 50
» Alfa 7% '70	70 20	70 20
Selap 5½% '65	60 50	60 40
» » '67	54 50	54 50
Autostrade 6% '68 I	66 60	66 60
» » '68 II	68 50	69 —
» » '69	65 10	65 10
» 7% '71	74 —	74 25
» » '72	71 80	71 80
» » '73	67 80	68 —
CO.PP. 5%	56 55	57 10
» 5½%	56 60	56 60
» 6%	57 —	57 40
» 7%	60 45	60 10
» '74 8%	61 45	61 45
» '75 8%	60 20	61 25
» I.St. 7% 1°	70 —	70 —
» » » 2°	70 —	70 —
» » » 3°	69 60	69 40
» » » 4°	68 80	68 80
» » » 5°	69 60	69 60
» » » 6°	70 50	70 50
» » » 7°	70 50	70 50
» » » 8°	70 20	70 20
CO.PP. I.ST. 8% 9°	84 50	84 50
» Anas 6% '66	57 45	57 60
» » 7% '72	61 —	61 40
» Aut. 6% 1°	58 50	58 50
» » 7% 1°	62 —	62 —
» » » 2°	61 50	61 50
FF.SS. 6% '65 I	71 30	72 30
» » '65 II	71 60	71 50
» » '66 I	69 50	69 50
» » '66 II	69 —	69 80
» » '67	69 25	67 —
» » '69 I	64 —	63 —
» » '69 II	79 90	79 90
» » '70	64 20	64 20
» 7% '71	71 50	71 50
» » '72 I	72 —	72 —
» » '72 II	68 50	68 50
A.F.S. 6% '67	68 —	68 —
» » '68	66 —	66 —
» » '69	69 —	69 —
» 7% '70	69 60	69 60
» » '71	76 60	76 60
» » '72 I	75 60	75 60
» » '73	86 —	86 —
» 8% '74	88 —	88 —
» 8% '75	95 80	95 80
P.Verde 6% Sp. 1°	74 —	74 —
» » » 2°	71 20	71 20
» » » 3°	71 40	71 40
» » » 4°	70 30	71 30
» » » 5°	69 50	69 50
» » » 6°	67 —	66 80
» » » 7°	65 80	65 80
» » » 8°	64 20	64 80
» 7% I	73 —	73 —
» » II	68 50	69 —
Italgas vent. 5½%	84 10	84 10
» » 6%	66 80	67 —
» » 7% 1°	72 40	72 40
» » » 2°	69 80	69 80
» » » 3°	68 20	68 20
» » » 4°	69 —	69 —
» » » 5°	69 —	69 —
» » » 6°	68 30	68 30
IMI 7% XXVIII	69 80	69 60
» » XXIX	69 —	69 30
» » XXX	97 —	97 —
» » XXXI	89 —	89 60
» » XXXII	80 60	80 60
» » XXXIII	69 60	70 10
» » XXXIII op.	88 70	88 70
» » XXXIV	66 50	66 60
» » XXXV	73 50	73 50
» » XXXVIII	63 80	64 50
» » XXXIX	69 —	69 —
» » XL	93 50	93 50
IMI XLI 8%	70 —	69 —
» XLII 8%	66 —	66 —
» XLIII 8%	79 —	79 50
» XLIV 8%	—	—
» XLV 8%	77 —	76 80
» s.s. '64 I.V.	78 50	78 90
Enl Sud 6% '64 9°	90 40	90 40
Fiat 5½% '60	82 —	83 —
Olivetti 7% '58	96 —	96 —
Olivet. 6½% '59	93 50	93 50
» 5½% '62 1°	81 —	81 —
» 5½% '62 2°	83 —	83 30
It. Gas 5½% '61	79 60	79 60
Rumianca 5½% '60	96 —	96 —
» » '62	81 —	81 —
Viberti 7% '59 I	91 50	92 50
» » » II	90 50	90 50
Fornara 7% '56	—	—
RIV 5½%	67 50	67 50
Lancia 5½% '60	94 80	94 80
» » '62	82 50	82 50
Fergat 8%	80 —	80 —
Torino-Savona 5½	85 —	85 —
Tr.G.S.Bern. 5½	81 50	81 50
Cart. It. 5½ '62	78 25	78 25
Isvelm. 6% '64 9°	88 —	88 —
» » » 10°	85 20	84 25
» » » '65 11°	83 50	83 50
» » » '66 12°	82 30	82 30
» » » '67 13°	79 50	79 50
» » » » 14°	78 20	78 20
» » » '68 15°	77 80	77 80
» » » '69 16°	75 45	75 45
» 7% '70 17°	78 —	78 —
» » » 18°	72 —	73 50
» » » 19°	71 50	71 50
» » » 20°	70 30	70 30
» » » 21°	70 —	70 —
» 9% » 22°	87 —	87 —
Torino 6% '52	82 —	82 —
» Acm 5½ '60	70 20	70 20
» » » '62	—	—
S. Paolo 5%	84 25	84 25
» 6% conv.	60 40	60 40
» 6%	60 40	60 40
» O.P. 6% conv.	60 —	60 —
» » 6%	60 —	60 —
Credito Fond. 5%	73 —	73 —
C.I.S. 7% '70	76 —	76 —
» » '71 I°	105 —	105 —
» » » 2°	71 30	71 30
» » '72	69 80	69 80
» » '73	73 —	73 —
C.F.Piem. V.A. 6%	60 40	60 40
OBBL. IN VALUTA ESTERA		
Enel 7½% ($)	70 —	70 —
OBBLIG. CONVERTIBILI		
Beni Imm. It. 7%	65 —	65 —
Imm. Roma 6%	—	—
IRI Stet 7%	69 —	69 —
Rumianca 6%	95 —	100 —
Pirelli S.p.A. 5%	63 —	63 —
Med. Fingest 7%	90 50	90 50
Med. C. Erba 7%	66 50	66 50
» Viscosa 7%	89 50	89 50
Med. Sip 7%	69 50	68 50
» S. Spirito 7%	83 —	83 —
» Montefibre 7%	65 50	65 50
Metalli 6%	79 50	79 50
Liquigas 7½% '70	74 90	74 90
» » '71	75 50	75 50
» 7½% '72	74 —	73 —
» 7% '73	71 —	71 —
GIM 6%	76 —	76 —

Modesti ribassi

TORINO — Riunione un po' più attiva della precedente soprattutto per gli scambi sui titoli locali. Questi valori, nell'attuale stasi del mercato, manifestano una vitalità insospettata. Oggi, mentre titoli come Generali, Montedison, Olivetti non registrano scambi, sui quadri dei titoli locali solo quattro o cinque chiusure sono nominali.

Inoltre, l'andamento di questi valori è tendenzialmente positivo contrariamente al trend generale, assai più incerto e fondamentalmente riflessivo.

Ancora interessamento dei compratori sulla Borgosesia ordinaria. Continuano inoltre a mettersi positivamente in luce Fornaci (più 5,8 per cento), Ferco (più 1,4 per cento), Torino Nord (più 9 per cento).

Richiesta anche la Cartiera Italiana (più 8 per cento); migliorano inoltre Piemonte Finanziario Gilardini, Castagnetti e Paramatti. In assestamento la Westinghouse, debole la Fiorio. Reddito fisso leggermente migliore. Diritti Mediobanca pagamento 8700.

BORSA CONTINUA — Fiat ord. 1899, 1921, 1915, 1910; priv. 1361, n.t., n.t., 1260.

Prezzi informativi delle valute estere raccolti fuoriborsa: sterlina oro nuova 42.500, 44.500; sterlina oro vecchia 38.500, 40.500; marengo svizzero 35.500, 38 mila 500; sterlina carta G.B. 1540, 1580; dollaro Usa 900, 920; marco germanico 372, 382; franco svizzero 357, 367; franco francese 177, 185; oro fino 3950, 4100.

A MILANO

Anche oggi attività ridottissima. Interventi del denaro sono fatti con estrema cautela e si limitano ad uno stentato assorbimento delle offerte egualmente modeste. Di conseguenza le variazioni dei corsi risultano ulteriormente contenute, ma in prevalenza sempre orientate al ribasso. Seduta quindi molto modesta con fondo resistente e conclusione calma, specie per i titoli primari, fra cui Fiat, Ifi e Ifil. Dopoborsa senza affari e calmo. Lievi assestamenti nel settore del reddito fisso, egualmente povero di affari.

Ecco le quotazioni:

Abeille 8200; Aedes 1276; Alital. 460; Alleanza 22.250; Sifa 486; Anic 402; Bastogi 826; B.co Roma 11.250; Beni Stabili 2090; Binda 2865; Bredà 1155; Brioschi 16.580; Burgo 7695; Caffaro 288; Cantoni 5005; Carlo Erba or. 1605 Carlo Erba pr. 740; Cascami 3700; Cementir 1350.

Cigà 1403; Coge 950; Comit 15.600; Comp. Milano ord. 6850; Comp. Milano pr. 3330; Comp. Toro ord. 8450; Comp. Toro pr. 41.000; Condutture Acqua 586; Credit 1890; Cucirini 3950; Dalmine 601; De ferrari 1660; Donzelli 790; E. Marelli 306; Eridania 2030; Eternit 940; Falk ord. 4210; Falk priv. 3010; Fiat ord. 1906; Fiat pr. 1895.

Finmare 90; Finsider 189,50; Fisac 1275; Fond. Incendio 5150; Fond. Vita 14.700; Generalfin 1160; Generali 37.650; Gim 2090; Ginori 333; Ifi pr. 1811; Ifil 3690; Imm. Roma 122,50; Iniziativa 3690; Interbanca 11.800; Invest 1880; Italcable 2375; Italcementi 13.405.

Italgas 679; Italsider 268; La Centrale 6575; Lanerossi 358; L'Ausiliare 3045; Lepetit or. 10.950; Lepetit pr. 10330; Linificio 530; Liquigas 191; Magona 1530; Marzotto 650; Mediobanca 42.190; Metalli 251; Mira Lanza 28.600 Mittel 1125; Mondadori pr. 915; Montedison 304; Montefibre or. 31,25; Montefibre pr. 35,75.

Nebiolo 362; Nord Milano 411; Olcese 58,75; Olivetti or. 1165; Olivetti pr. 943; Pacchetti 63; Pertusola 2805; Pierrel 596; Pirelli S.p.A. 1143; Pozzi or. 1295; Ras 62.000; Rinascente or. 51,25; Rinascente pr. 34; Risanamento 3250; Romana Zuc. or. 240; Romana Zuc. pr. 280; Rotondi 89.000; Rumianca 1820.

Saffa 4992; Sai 5640; Sarom 1035; Silos 1994; Sip 1205,50; Sme 355; Stampati 3930; Standa 3400; Stet 1325; Tecnomasio 188; Terni 213; Tilane 310; Tosi Franco 9970; Trafilerie 715; Un. Manifat. 11.950; Viscosa or. 1160; Viscosa pr. 730; Westinghouse 3250.

Sordità

Questo signore non è più sordo.

Perché porta una microcellula Sonar.

SONAR MICROACUSTICA corso Matteotti 3 Telefono 545.573 Torino

PER ACQUISTARE UN
VERO TAPPETO PERSIANO
RIVOLGETEVI PRIMA A NOI CHE SIAMO PERSIANI
FAMIGLIA PERSIANA SABET
LA FONTE DEL TAPPETO PERSIANO A TORINO
SCELTA PIÙ GRANDE. PREZZI PIÙ BASSI. GARANZIA PIÙ SICURA
CIÒ È POSSIBILE PERCHÉ NOI SIAMO PERSIANI
ED IMPORTIAMO SOLO I NOSTRI TAPPETI MIGLIORI
TEL. 650721-658201
VIA PETRARCA 36 (VICINO A TO-ESPOSIZIONI)

MARIE CLAIRE
PELLICCERIE
C.SO TRAPANI 116 / TORINO TEL. 335.85.25
SALDI
pellicce pregiate modelli di classe

Vi spieghiamo come comperare una villa a Porto Cervo sulla Costa Smeralda con soli 5 milioni.

Oppure un appartamento a Sauze d'Oulx con 1.800.000, a Prato Nevoso con 1.000.000 in multiproprietà. Inviando subito questo coupon.

16121 Genova
Via Fiasella 7
Tel. (010) 580.969/566.207

EBREI E PROFITTO

Il tran-tran del Consiglio comunale ha avuto ieri sera una impennata culturale di più ampio respiro. Su interpellanza del liberale Dondona, è stata raccolta in aula una polemica sviluppatasi su «Nuova società» a proposito dell'opera di Vittorio Sermonti, «La religione del profitto», rappresentata dal Teatro Stabile. I rischi di un giudizio indebito, di censura, hanno suggerito interventi «personali». In discussione, l'antisemitismo dell'opera secondo il giudizio della comunità ebraica e del prof. Bobbio («l'unico elemento popolare dello spettacolo è proprio l'antisemitismo»), confutato però dal sindaco e dallo stesso autore. Al di là dei giudizi, soggettivi e liberi, la riflessione culturale può essere ampliata.

Clamoroso errore, però la Finanza chiede scusa ad una torinese

QUANDO IL COMPUTER AGGIUNGE UNO ZERO VIENE TASSATA PER 40 MILIONI INVECE DI 4

Uno apre il giornale, trova l'elenco dei contribuenti e legge: Agnelli, Nasi, Tedeschi, Ferrero di Ventimiglia, Boniperti...

Poi va avanti e legge: Gallo Irma, 41 milioni e spiccioli. Allora l'«uno» fa un salto sulla sedia del tinello, chiama la moglie: «Ma questa Gallo qui non è quella che sta al secondo piano, quella signora così e così. Ma guarda tu, quaranta milioni, chi l'avrebbe mai detto!».

E, la mattina dopo, quando incontra la vicina di casa, la guarda con occhi nuovi: «Vedi questi milionari come sanno nascondersi bene...».

Così la «milionaria» telefona al giornale: «Pronto, sono Gallo Irma, abito in corso Telesio, al 14, scala D. Sono quella che nelle tasse avete scritto che ha 40 milioni di imponibile. Senta, io voglio protestare: altro che milionaria. Ho fatto la denuncia per quattro milioni, tutto regolare. Poi mi sono vista arrivare la cartella: avevano aggiunto uno zero, mi sono trovata sul giornale. Adesso la gente mi guarda in modo strano, nei negozi, quelli che mi conoscono...».

Beh, certo che la faccenda è per lo meno singolare. Milionaria per forza, con il portafogli gonfiato dal «computer» dell'anagrafe fiscale, è ben difficile andare in drogheria e dire, come facciamo tutti, «Passo poi domani a pagare...». *Andar a comprare l'auto e dire:* «Con le rate quanto fa?». *Tutti i piccoli gesti «economici» che ognuno di noi compie ogni giorno vengono «filtrati» attraverso quei 40 milioni.* «Ma hai visto quella, è milionaria e lascia da pagare...».

Noi non sappiamo se la signora Gallo lasci il conto dal droghiere, sappiamo però che «quelli delle tasse» sono andati da lei e le hanno ritirato la cartella milionaria, con tante scuse. Ma, alla gente, chi glielo toglie il sospetto?

mab.

Verga da Vizzini a Torino

Il bacio di Giuda ha ucciso la sposa

EMIO DONAGGIO

Sposa a quattordici anni, madre per la prima volta a quindici e per la seconda a diciassette anni. In Sicilia. Suicida nel giorno del suo diciottesimo compleanno a Torino. Questo il dramma di Maria La Ferlita che, nel pomeriggio di domenica, mentre il marito, guardia giurata Giovanni Busacca, era al cinema, si è sparata al cuore davanti ai suoi bimbi. Un dramma così grande da essere rifiutato, da rendere la tesi del delitto meno mostruosa al punto che soltanto la prova del guanto di paraffina (le mani di lei piene di polvere da sparo, quelle di lui pulite) ha cancellato il sospetto.

Maria era venuta a Torino soltanto nell'ottobre scorso.

con la suocera. Stavano in pensione. La sua vera vita da sposa è cominciata soltanto il primo gennaio, quando è entrata con il marito, e con Giuseppe, di due anni, e Gregorio, 9 mesi, nella sua prima vera casa in via Volvera 21, in Borgo San Paolo. Prima era stata a Vizzini, alle falde dell'Etna, ed a Siracusa. Posti di case bianche e vecchie, di cielo terso, di caldo. Di donne che si parlano tra loro fitto, di vecchie che sanno sempre che cosa fare, come comportarsi.

Ed eccola qui Maria, bambina subito donna che conosce solo nausee, parti, pianti di bimbo, notti trascorse ad allattare e attese. Perché il marito è venuto al Nord tra un parto e l'altro perché vuole un'esistenza moderna, una moglie che impari a vivere in modo diverso e ha tagliato anche i fili del telefono, giù al paese, durante i primi mesi di matrimonio, perché madri, padri e parenti non allunghino la loro ombra sulla sposina.

La sua prima casa è una garçonniera da 110 mila lire al mese. Lei non lo sa e chissà cosa deve essersi sembrato quell'alloggetto con le moquette blu nel tinello-cucinino e in camera da letto, con la tappezzeria a grandi fiori e il soffitto altissimo anch'esso dipinto di blu. E i mobili moderni, il bagno piccolo in un angolo, il televisore con la Svizzera in più. La realtà l'ha aggredita dopo 31 giorni.

Vizzini è il paese di Giovanni Verga che, nella sua prima novella del 1874 («Nedda») scrive: «*Il focolare domestico era sempre ai miei occhi una figura rettorica, buona per incorniciarvi gli effetti più miti e sereni, come il raggio di luna per baciare le chiome bionde; ma sorridevo allorquando sentivo dirmi che il fuoco del camino è quasi un amico. Sembravami in verità un amico troppo necessario, a volte uggioso e dispotico, che a poco a poco avrebbe voluto prendervi per le mani o per i piedi, e tirarvi dentro il suo antro affumicato, per baciarvi alla maniera di Giuda*».

In 31 giorni Maria La Ferlita scopre che l'attesa non è finita. Il Nord l'ha affrancata dal bisogno, ma il marito lavora anche quattordici ore al giorno per portare a casa 350 mila lire. E così si vedono poco, stanchi, in ore dettate dal pianto dei bimbi che non possono uscire in cortile. In strada, per via del freddo, della gente, dei tram e delle auto. E ad ogni risveglio, quel soffitto blu. E a tutte le ore quel pavimento blu e quei fiori sulle pareti. E fuori nessuno che parla e comunque Maria è schiva e non capisce neppure tanto bene chi gli vende la carne e le verdure che hanno nomi diversi. Sono 31 giorni in cui nessuno le dice «*ti tengo i bambini, non preoccuparti*». Il blu e i fiori scompaiono e restano due stanze peggiori di quelle di casa, senza un mobile pieno di ricordi, ma con i letti dei bambini come sempre nella stanza degli sposi.

«*Le piaceva tanto la televisione* — dice smarrito Giovanni Busacca —. *Specialmente la domenica con Corrado*». Come il fuoco nel camino di Verga, ma lui non lo sa. La tragedia si compie mentre lui, per caso, è a vedere un film pieno di presagi di morte, dove i fratelli uccidono fratelli e padri e la vicenda è raccontata dalla morte. Lo guarda tranquillo, perché nel suo «focolare» il fuoco attizzato da Corrado ardeva allegramente.

Maria intanto si guarda intorno e strappa i giornalini che lungo la settimana ha letto e riletto. Forse si domanda quante centinaia d'anni sta compiendo e afferra le collane di perle false e le torce finché il filo si strappa. Il vetro sulla moquette non fa rumore. Il «*bacio di Giuda*» la fa trovare a portata di mano la grossa pistola del marito. Non fa rumore neppure l'esplosione della grande pallottola, tanto si è premuta l'arma contro il petto. Nessuno la sente. Come da 31 giorni a questa parte.

VEROLENGO - Ragazza "costretta ad abortire„

I periti: "Mai incinta„

Con recente provvedimento il giudice istruttore dott. Laudi ha rilasciato in libertà provvisoria l'ostetrica di Chivasso Maria Cena, 64 anni; Natale Daniele, 46 anni; la moglie Ernesta Suppo, 44 anni; la sorella di quest'ultima Lorenzina Suppo, 28 anni. Tutti e quattro accusati di concorso nell'avere costretto la diciannovenne Marinella Daniele (nella foto), studentessa, ad abortire contro la sua volontà. Il padre della ragazza, è tornato a casa una decina di giorni or sono, le tre donne invece sono state scarcerate sabato in seguito all'istanza dei difensori avv. Delgrosso, Bonati, Lageard e Galasso. Per il momento le imputazioni sono ancora in atto, ma evidentemente il magistrato ha preso in considerazione i forti dubbi sorti in seguito alle indagini sulla consistenza delle accuse formulate il 10 ottobre scorso dalla giovane contro i suoi genitori.

La Cena afferma: «*In tanti anni di professione ho sempre prestato la mia opera con coscienza e scrupolosità. Ho visitato la Daniele che era stata condotta nel mio ambulatorio dai genitori, ed ho riscontrato l'assoluta mancanza di quei sintomi che avrebbero dovuto palesare il suo incipiente stato di gravidanza. Quindi nessun aborto era possibile*».

Le dichiarazioni della Cena sarebbero confermate dai periti prof. Gilli, direttore dell'istituto di Medicina legale, e prof. Gagliardi, specialista di ostetricia, i quali tuttavia, per un esame approfondito, non hanno ancora depositato le loro conclusioni. E' probabile che la ragazza abbia formulato le sue accuse in buona fede.

La storia di Marinella è stata oggetto di discussioni e di pubblicazioni. Aveva conosciuto il coetaneo Gianni Maina, operaio alla Fiat di Crescentino e se n'era perdutamente innamorata. I genitori si sono subito pronunciati contro il fidanzamento, sia perché tra loro e la famiglia del Maina esisteva una vecchia ruggine, sia perché era un «*semplice operaio*» che non aveva ancora preso il diploma da disegnatore per il quale frequentava i corsi serali. I genitori hanno vietato a Marinella di incontrare il Maina, ma l'amore è stato più forte di tutto, e l'8 settembre la giovane ha detto alla madre: «*Ormai non potete più oppormi. Sono rimasta incinta*».

Visita dall'ostetrica che ha escluso «il fatto compiuto». Due giorni dopo la Daniele si è presentata dai carabinieri ed ha raccontato al maresciallo Mele: «*I miei, compresa mia zia, non vogliono che sposi il mio fidanzato. Ero in stato interessante e mi hanno portato, contro la mia volontà, da un'ostetrica che mi ha fatto abortire con un sondino*».

Dopo la denuncia la giovane è andata a vivere in casa del Maina, ed il 30 ottobre i due si sono sposati nella parrocchia di San Giuseppe Cottolengo. Dopo le nozze anche Marinella non è più tanto sicura delle sue accuse.

s. m.

CLINICA SALUS OCCUPATA

"Soluzione globale„

Il commissario di S. Secondo è andato alla clinica Salus di via Magenta per invitare i lavoratori (in assemblea permanente contro 14 licenziamenti) ad andarsene, al fine di evitare una denuncia per violazione di domicilio. Lo aveva minacciato ieri il direttore della casa di cura, Segre.

La riduzione di personale è stata decisa dalla direzione a causa delle difficoltà economiche. «La responsabilità è solo della direzione», accusano i *rappresentanti sindacali.* «La clinica non è convenzionata con la Regione, non ne riceve quindi i contributi ed è costretta a mantenersi con le sole rette dei degenti che non sono sufficienti. Anche se arrivano, in alcuni casi fino a 50 mila lire. I padroni non vogliono la convenzione con la Regione perché qui non c'è un'équipe medica fissa, ma ci lavorano sanitari che dovrebbero fare il tempo pieno in altri ospedali. Se ci fosse la convenzione, dovrebbero assoggettarsi alle leggi regionali e sarebbero costretti a scegliere: o clinica o ospedale».

SENSAZIONALE

LA PELLICCERIA **Pietro MARCHISIO**

s. r. l.

CON UNICA SEDE IN TORINO

Via GARIBALDI 4

angolo via XX Settembre - telef. 546.373

annuncia alla Sua Spettabile Clientela che sono iniziati i

SALDI

A prezzi e sconti di assoluto realizzo

ALCUNI SIGNIFICATIVI ESEMPI

	(IVA compresa)
VISONE VERTICALE	L. 1.100.000
VISONE TRASVERSALE	» 980.000
CASTORO LONTRATO	» 680.000
GIACCHE 3/4 VOLPE	» 450.000
PERSIANO SWAKARA	» 470.000
MARMOTTA GIACCA	» 550.000
OPOSSUM TANZANIA	» 450.000
RAT-MUSQUE'	» 480.000
LAPIN	» 45.000

INOLTRE VASTO ASSORTIMENTO COLLI - CAPPELLI VISONE, MARMOTTE, VOLPI, ECC.

● Certificato garanzia ed origine ● Facilitazioni pagamento ● Laboratorio interno per accurate confezioni su misura e riparazioni

SOLO IN

Via GARIBALDI 4

TROVERETE I REALI

SALDI

di fine stagione

"Ecco i fiori,, e la rapinano

E' cominciato stamane davanti alla terza sezione del Tribunale (pres. Jannibelli, p.m. Giordano, canc. Pinna) il processo contro i giovani che hanno aggredito in casa, legato, imbavagliato e picchiato, Liliana Grattapaglia, abitante a Settimo in via Regio Parco 17. Sul banco degli imputati: Roberto Diamante, 30 anni; Renato Ansaldi, 23 anni; Gianfranco Pipino, 18 anni; Rocco Palestra, 28 anni. Li difendono gli avv. Guidetti-Serra, Paroncilli e Zancan. Il 10 febbraio del 1976 l'Ansaldi ed il Pipino si sono presentati dalla donna dicendole che dovevano consegnarle un mazzo di fiori. Non appena ha aperto la porta, l'hanno gettata a terra, presa a calci, legata e hanno portato via denaro, gioielli ed altro, tra cui una pistola, per un valore denunciato in un primo momento per 15 milioni e salito poi a 30.

I carabinieri hanno rintracciato l'auto usata dai banditi. Era quella intestata ad Diamante. Parte della refurtiva era in casa dell'Ansaldi, mentre la pistola l'aveva il Pipino. Il Palestra, che conosceva la Grattapaglia, avrebbe fornito le indicazioni per il «colpo». Il p.m. ha chiesto la condanna del Pipino a 6 anni, e degli altri a 6 anni di reclusione.

Decreto Stammati

COMUNE DOMANI SCIOPERO

Chiusi domani per tutto il giorno gli enti locali contro il provvedimento Stammati che blocca le assunzioni e per sollecitare l'applicazione dell'accordo contrattuale. Non lavoreranno i vigili urbani, i messi comunali, l'anagrafe e gli uffici di Comune, Regione e Provincia.

Il provvedimento Stammati è contestato sotto vari aspetti: prima di tutto per le pesanti minacce che comporta agli stipendi e agli stessi posti di lavoro; in secondo luogo, perché il blocco delle assunzioni significa, secondo i sindacati, precipitare la pubblica amministrazione nel caos oppure fare pesante ricorso allo straordinario e al lavoro in appalto. Durante lo sciopero si svolgerà una manifestazione davanti al Municipio.

EGITTO

5-12 marzo 1977, L. 485 mila — Sono ancora disponibili alcuni posti per un viaggio in Egitto organizzato dal Circolo aziendale «La Stampa». Per informazioni telefonare al 6568, int. 356.

BORSA DELLA SPESA

di Luisella Re Alessandro Rigaldo

Primi contatti a Cuneo

Continua la distribuzione delle confezioni, miste e a «prodotto unificato», lanciate dall'inizio della settimana. Unica novità, il prezzo al pubblico delle patate in offerta speciale, che da oggi passa da 2500 a 2700 lire.

Un aumento globale di 200 lire, quindi, per dieci chili di prodotto.

A parte il fatto che questo ritocco, con l'aria che tira sui mercati, risulta decisamente trascurabile (tanto più che il prezzo finale, conti alla mano, rimane concorrenziale al massimo), la spiegazione c'è, ed è immediata. I fornitori, col prezzo precedente, si sono trovati a lavorare sottocosto, rimettendoci.

Proprio perché crediamo che iniziative come «la borsa» vadano moltiplicate ed approfondite, ci sembra perciò fondamentale osservare la più stretta correttezza commerciale, garantendo ai nostri collaboratori un guadagno limitato ma sicuro.

Di questi e di altri argomenti connessi alla «borsa della spesa» abbiamo parlato ieri, a Cuneo, nel corso di un incontro con l'assessore comunale all'Annona, Gregorio Ferrero.

Come anticipato lunedì, anche l'amministrazione cuneese ha intenzione, nel prossimo futuro, di inaugurare una speciale distribuzione a base di prodotti a prezzo «trasparente», garantiti dal pubblico potere. Di qui l'interesse dell'assessore Ferrero a sentire storia e motivazioni della nostra «borsa», formazione dei prezzi in primo piano. E, nello stesso tempo, la nostra curiosità per un esperimento da cui anche Torino potrà trarre utilissimi esempi di comparazione e nuovi suggerimenti. In definitiva, un incontro positivo. Tant'è vero che il discorso, rimasto interrotto per ovvi motivi di tempo, continuerà nei prossimi giorni dopoché l'assessorato si sarà messo in contatto con le forze commerciali della città. Sicuramente, ne riparleremo.

BECCARI condannato

Lo scienziato non insegna più

SAURO MANCA

La condanna del prof. Emilio Beccari a 4 anni e 10 mesi di reclusione ha destato costernazione nel mondo della scienza. Farmacologo di fama internazionale, in rapporto con università inglesi, tedesche e russe, aveva compiuto profondi studi sui nuovi veleni anticrittogamici denunciando la pericolosità di alcuni ritrovati che bastava annusare per rimanere fulminati. Dai suoi allievi era considerato un docente severo, nel senso che pretendeva la conoscenza della materia, ma giusto. Ora non può più insegnare.

E' ricordato per la sua analisi precisa e meticolosa quando è stato chiamato come perito nel «processo del bitter». E' sempre stato un cattedratico dedicato allo studio e agli aggiornamenti continui. Legge e parla correntemente inglese, tedesco, francese e russo.

Il suo guaio principale è stato quello di essere considerato, quale titolare di cattedra, pubblico ufficiale. E' sotto questa veste che è stato incriminato di aver peculato un centinaio di milioni, e di falso per avere sottoscritto delle sperimentazioni mai compiute o elaborate al tavolino.

Quando una ditta fabbricava un nuovo prodotto, o ne importava uno dall'estero, il ministero della Sanità incaricava il professore di esaminarlo, affinché non fosse nocivo. Il Beccari avrebbe dato il permesso alla vendita senza i controlli richiesti. Si difende: «*Sui prodotti esteri mi sono sempre fidato dei colleghi americani i quali dispongono di mezzi e strumenti superiori a quelli dei nostri laboratori, mentre per le "specialità" delle ditte nazionali, mi sono accorto che erano copiate da quelle straniere. Quindi erano inutili gli esami*». La sentenza di condanna è stata subito impugnata dall'avv. Zaccone.

LE MOSTRE D'ARTE di Angelo Dragone

Gastini in bianco

Da Christian Stein (piazza San Carlo 206) espone Marco Gastini, un torinese di cui l'ultima Biennale di Venezia presentò una serie di quadri bianchi ricoperti appena da qualche segno di matita.

Gastini è uno di quegli artisti per i quali — com'egli stesso dichiarò — la pittura resta un modo di lavorare e un «fatto» che gli sono propri; anzi, egli dice, «l'unico lavoro possibile: è l'unica cosa — aggiunge — che mi dia emozione, il fatto di mettermi davanti a una tela e tracciare dei punti, pensare a uno spazio, vedere uno spazio eccetera».

Ancora nel '69 — in un momento in cui l'indagine delle avanguardie si proponeva di saggiare soprattutto le virtù della materia — Gastini «dipingeva» facendo delle macchie di piombo sul plexiglas che restavano come sospese nello spazio quando la lastra trasparente era posta non contro il muro, ma in mezzo all'ambiente. Anche Gastini tornò, poi, in qualche modo alla pittura tradizionale: prima lavorando direttamente sui muri, ma in seguito riscoprendo il senso del quadro ed, insieme, il gusto di un uso elementare dei colori e dei pennelli, per comunicare e, quasi, mettere in evidenza «la tensione» (vogliamo dire poetica?) di certe immagini cariche di sensibilità e di energia e dunque «non generiche o astratte», ma «fisiche e mentali insieme».

Da tempo, ormai, Gastini dipinge «in bianco» (che è poi la sommatoria di tutti i colori) e le sue tele hanno una dimensione tale da consentirgli il pieno dominio di quello spazio che è una specie di schermo dove acquistano concretezza di immagine il pensiero e l'azione in cui si misurano il tempo e il gesto. Nelle tele più recenti, poi, Gastini delimita delle superfici dai riflessi madreperlacei (dovuti alla effettiva presenza di polvere di madreperla mescolata ai pigmenti) animate da leggeri tratti di matita, pur discontinui nel loro andamento orizzontale, sui quali son destinati a campeggiare i segni più scuri (in carboncino) che costituiscono non soltanto una sorprendente presenza, ma l'espressivo elemento di rottura d'una continuità spaziale: una sorta di indice di valori (o «spessori»?) percettivi, da considerarsi al pari della traccia di un sismografo, o, meglio, come la verosimile materializzazione della maniera con cui Gastini «pensa» la sua pittura.

Narrativa di Lattes

Sensibilità e cultura costituiscono il binario su cui muove la pittura di Mario Lattes che espone in Galleria Subalpina, da Gherione e Davico. La sua è un'espressione visiva che ha l'andamento d'un racconto in grado di snodarsi quadro per quadro, facendone protagoniste emblematiche ora delle vecchie bambole ora delle marionette; quando non si vale piuttosto di semplici oggetti (per lo più in disuso), o di certi «tagli» di strade urbane.

Con la singolare capacità assimilatrice che possiede, Lattes riesce infatti a far rifluire nella sottile imagerie cui continua a dar vita, tutto quel filone dell'arte moderna, in grado di rivelare la sua bruciante attualità esistenziale.

A monte, insomma, restano la tradizione (che poteva coinvolgere tanto Ensor quanto Max Ernst) con le tensioni dell'espressionismo e le «contaminazioni» care al simbolismo; il tutto interpretato attraverso un fertile intutto fantastico, passato peraltro al filtro di una lucida coscienza espressiva.

Se la figura umana e i suoi oggetti vi sono infatti rappresentati nelle rispettive strutture formali, sono poi le innate qualità del gusto e l'attenta elaborazione cromatica a caratterizzarli: in se stessi, forse, insufficienti a denunciare la portata del proprio messaggio (che s'affida ad immagini di ambienti brumosi, a spettri coloriti, a figurazioni sottilmente graffite in una materia qua e là percorsa da strali luminosi), ma capaci, in ogni caso, di far rinascere nelle stratificazioni del colore una realtà diversa.

Foto di Cellini

Nella sede sociale di via Bogino 25, il dott. Adolfo Cellini, presidente della Società fotografica subalpina, ha riunito un'ottantina di sue stampe in bianco e nero e colore che costituiscono una vera e propria mostra antologica in grado di riassumere oltre quarant'anni di un'attività appassionata e feconda. Si tratta di immagini così ben legate alla temperie figurale che ne sottolinea l'autenticità, da riuscire, intanto, a far sentire subito la loro date. C'è stata infatti tutta una evoluzione nel far fotografia, durante questi ultimi decenni, ed è quindi interessante verificare l'epoca di una immagine anche soltanto dal suo «taglio» o dall'effetto che vi si ricerca; a volte dalla morbidezza della stampa in voga prima della guerra, mentre in seguito si preferì puntare sulla più limpida e incisiva risoluzione formale.

Giorgi

Un lucido ordine geometrico resta alla base delle invenzioni pittoriche di Giorgio Giorgi, un torinese di neppur trent'anni, autodidatta, che dal campo della grafica pubblicitaria ha sentito il bisogno di estendere la propria ricerca nei più liberi pascoli dell'arte. La mostra che gli ha dedicato la galleria Accademia (via Accademia Albertina 3), col viatico d'una pagina di Piero Bargis e di una testimonianza di Albino Galvano, è come dominata dai miti vecchi e nuovi che si riconducono a quella serie di tematiche spazialità in cui anche le più arcane visioni cosmiche trovano nel rigore del grafico le più calibrate scansioni.

Prima elementare anche a 5 anni

Se suo figlio dovrà fare prima elementare perché non telefona all'Istituto Maffei? Avrà, senza impegno, tutte le informazioni. Telef. 766.883 - 761.844 - 768.932 - 772.986. Scuola materna, elementare, media, liceo scientifico, ragioneria. Le iscrizioni sono ancora aperte. Se ha un momento di tempo venga a trovarci in corso Regina Margherita 304. Ragazzi a scuola dalla mattina alla sera, ma con piscina, palestra, cine, teatro.

PELLICCERIA F.lli GIORGI

LIQUIDAZIONE TRADIZIONALE
DI CAPI CONFEZIONATI SELEZIONATI
TORINO, via S. Francesco da Paola 18, tel. 535.829
Corso Vittorio Emanuele 19, tel. 655.173
VERCELLI, Via Cavour 3 - Tel. 2660

una goccia di sangue può salvare una vita

saldo di tutti gli articoli invernali

NUOVI PREZZI!
Ski Freyrie Coppa d. Mondo L. 90.000
Mirage Squadra e Italia L. 65.000 e L. 70.000
Minisci Roy sconto 30 %
Ski Rossignol Italia sconti favolosi!
Abbigliamento invernale sc. 20-30 %
Loden bimbo e adulti L. 15-20.000
Compl. ski bimbo-adulti L. 20-30.000
Scarponi Garmont sconti 30 %

beppesport
TORINO-VIA EXILLES 63
TEL. 72.12.48

ARRESTI E MULTE CON IL NUOVO LIMITE DI VELOCITA'

Controllare il tachimetro

L'esperto: "Non si risparmia,,

DOMENICO ALLEGRETTI

Tra i provvedimenti approvati l'altro giorno dal Consiglio dei ministri spicca il disegno di legge riguardante il limite di velocità delle auto che stabilisce per i trasgressori l'arresto sino a due mesi oppure un'ammenda da 100 a 500 mila lire. La nuova legge prevede un limite di velocità di 100 km l'ora e di 130 km sulle autostrade.

Come si vede c'è un aumento della velocità sulle autostrade che passa dagli attuali 120 km al 130 l'ora. Nello stesso tempo è stato portato a 15 km il margine di tolleranza prima d'incorrere nelle sanzioni penali più gravi. Infatti chi supera i limiti di velocità stabiliti di non oltre 15 km è punito con una sanzione amministrativa da 20 a 40 mila lire che può essere conciliata con 10 mila lire, mentre non è più conciliabile l'infrazione più grave che commina l'arresto.

L'art. 103 del Codice della strada in vigore prevede sanzioni da 4 a 10 mila lire per chi supera di non più di 5 km la velocità massima consentita, conciliabili con duemila lire. Oltre i 5 km sono previsti due mesi di arresto o una ammenda da 10 a 40 mila lire che viene stabilita dal pretore.

Il disegno di legge prevede inoltre che i limiti di velocità siano segnalati con appositi cartelli soltanto ai posti di frontiera e in corrispondenza delle uscite portuali e aeroportuali. Questo vuol dire che non sarà più possibile appellarsi alla mancanza di segnaletica specifica lungo le strade o le autostrade.

Alla Polizia stradale abbiamo chiesto quali mezzi vengono usati per accertare le infrazioni. Il colonnello Baiano ci ha detto che da diverso tempo la Polizia stradale dispone di vari strumenti: quello che dà maggiori garanzie di precisione è un apparecchio elettronico munito di due cavi che vengono disposti trasversalmente sulla strada alla distanza di un metro e con il quale è possibile rilevare istantaneamente la velocità di un veicolo con un errore massimo di due chilometri.

Giancarlo Sabbatini, ispettore capo dei Vigili urbani di Torino, ritiene positivo il nuovo disegno di legge che amplia da 5 a 15 chilometri il limite di velocità prima di passare alla fase penale. « Aumentando la fascia protettiva a 15 chilometri — *ha detto* — appare adeguato anche l'aumento delle sanzioni pecuniarie. Comunque per la città la nuova legge non rappresenta un grosso problema ».

L'avv. Silvano Rho, che fa parte della Commissione giuridica dell'Aci, ha sottolineato che « è senz'altro intelligente portare il limite da 5 a 15 km, regolando la materia con una legge chiara, eliminando tutte le contestazioni sorte con il decreto ministeriale del 1973 che rendeva praticamente inapplicabile la legge. Se lo scopo è quello di ridurre gli incidenti stradali, il provvedimento è positivo soprattutto sulle autostrade italiane molto affollate e con forti differenze di velocità. Mentre non servirebbe molto se preso allo scopo di risparmio energetico ».

All'automobilista non rimane che far controllare il tachimetro della propria vettura, poiché in caso di contestazioni non si potrebbe giustificare chiamando in causa la precisione degli strumenti di bordo. Un articolo del Codice civile (2054) dice, tra l'altro, che il proprietario del veicolo è responsabile dei danni che possono derivare a terzi da difetti di costruzione o da difetti di manutenzione del veicolo stesso.

E' (purtroppo) ufficiale

Mostra di mucche anziché il Samia

Finalmente i responsabili del Samia hanno ufficializzato la notizia: il Salone dell'Abbigliamento va a Milano. La lettera dell'Associazione italiana abbigliamento che, sceglie la capitale lombarda perché offre «l'*habitat ideale per iniziative promozionali, per la concentrazione di operatori commerciali e per la sua qualificazione internazionale* » è del 14 dicembre: da allora c'è stata una serie di incontri con i vari interessati

Tra le tante perplessità di questa vicenda, gli amministratori pubblici del Samia (Società con partecipazione maggioritaria di Comune, Provincia e Regione) hanno indicato alcuni punti di riferimento: la sopravvivenza del Samia come ente di promozione e gestione di mostre di altri settori oltre all'abbigliamento; la necessità di una razionalizzazione espositiva per il settore tessile che difenda la produzione piemontese ma che per il Salone non sia limitata da una visione « provincialistica ».

I torinesi, comunque, per quest'anno potranno consolarsi con le seguenti mostre in città: Vinincontri; Salone degli Orafi e degli Argentieri; Mostra delle attrezzature scolastiche; Mostra delle razze zootecniche; e le mostre commerciali di primavera e d'autunno. Il Samia sarà presente nell'organizzazione o nell'assistenza ad altre esposizioni a Rimini, a Bologna, a Colonia e a Lipsia.

Ciriè asilo chiuso

La scuola materna « Mario Lazzaroni » di Ciriè, è stata chiusa a tempo indeterminato. Ufficialmente per consentire la esecuzione di lavori igienico-sanitari, come dice il comunicato del sindaco; ma in realtà perché vi erano stati diversi casi di epatite virale: sei accertati e un settimo incerto.

echi di cronaca

Montoneros !!!
Una nuova occasione per gli acquisti in pelle! Giubbini vera pelle uomo donna 35.000, giacche uomo 50.000, borse in vera pelle da 13.000 a 20.000, montoni donna 20.000. Tutti i prodotti sono garantiti! Via Torricelli 38, telefono 596.990.

La carta da parati applicatela da voi
Il risparmio è grande; le istruzioni precise. Ora la nostra scelta è vastissima. Sconto 50% su tutti i tistini. Direttamente dalla Fabbrica, via Madama Cristina 125, Torino.

Costumi Carnevale
Vastissimo assortimento per bimbi da 2 a 12 anni al Baby Club, Centro Abbigliamento Bimbi, via Nizza 43, Torino - telefono 689.898.

Centro droga
Tutti i giorni dalle ore 9 alle 19,30 puoi trovare degli amici. Tel. 513.474.

Dott. P. Adler - Specialista
malattie della pelle e veneree, via Monte di Pietà 1, tel. 543.666; martedì, mercoledì, venerdì ore 11-13; da lunedì a venerdì 17-20.

PELLICCERIA
GRAZIA
Collezion. Inverno 1976
SCONTI
50% e 70%
VIA B. GALLIARI
ANG. VIA P. TOMMASO

Trofeo con STAMPA SERA

Torna il «liscio»

E' in pieno svolgimento il 2° Trofeo regionale di ballo liscio e standard patrocinato da Stampa Sera *e organizzato dal Centro giovani artisti di Torino.*

Ed ecco il programma per il mese di febbraio: sabato 5 dancing New Bori Club, piazza Risorgimento 5, Varallo Pombia (Novara), telefono 95.387. Sabato 12 febbraio dancing ristorante « Miami », Fornace Crocicchio, Carisio (Vercelli), telefono 851.168. Venerdì 18 febbraio Faro danze, Torino. Giovedì 24 febbraio di nuovo al « Music Palace » di Dusino San Michele. Venerdì 25 febbraio dacing « Caravel », via Matteotti 2, Cossato (Vercelli), tel. 93.315. Sabato 26 febbraio danze «Il Cigno», strada provinciale Castelnuovo Don Bosco, Mombello Torinese, telefono 987.5101.

GALLERIE E MUSEI

ARTE 121 (Nizza 121) Collettiva.
BOB BEN (S. Teresa 20/c): I Naifs.
CITTADELLA (Bertola 31): 10 firme.
COMBA (v. dei Mille 22, t. 879.283): Pers. S. Aulestia «Omaggio a G. Verdi». Or.: 10-12,30; 16-19,30 escluso lunedì.
DOCUMENTA (v. S. Maria 2, telefono 515.304): J. H. Lartigue fotografie 1902-1913. Roberto Salbitani « Viaggio ».
GISSI (p. Solferino 2, t. 534.473): In permanenza «Collettiva internazionale». Or.: 10-13; 16-20; fest. 11-13.
IL QUADRIFOGLIO (c. Re Umberto 10): Esposizione d'Asia.
LA NUOVA ALBERTINA (v. C. Battisti 17, t. 533.662): Pers. Gina Roma.
LA SEMANTICA - Chieri (telefono 947.1518): Elena Falco Marisaldi.
MAGIMAWA CENTRO (P. Tommaso 2, 682.222): Milos Gvozdenovic Gvozden.
NARCISO (p. Carlo Felice 18, telefono 543.125): Disegni di Licini.
PIRRA (c. Cairoli 32, tel. 877.344): Ottorino Campagnari.
REGONI (Saluzzo 91 - 650.5526): Abacuc, Damilano, Garino, Ghella, A. Martelli, Proverbio, Tonsoni.
RICERCHE (G. Casalis 12 - telefono 760.501): Personale di Enzo Salavolino.

ASSOCIAZIONE PIEMONTESE GALLERIE ARTE MODERNA

ACCADEMIA: Giorgio Giorgi.
BERMAN: Disegni dell'800.
CAVOUR - Moncalieri: A. Stucchi.
ESKENAZIARTE (Massena 19): personale Josip Cugovcan.
GALLERIA DAVICO (Gall. Subalpina 30): Pers. di Mario Lattes.
GALLERIA FOGLIATO (v. Mazzini 9): Donatella Merlo, personale.
LA BUSSOLA (v. Po 9): Personale di Lamberto Pignotti.
LA GIOSTRA - Asti: V. Cavallotti.
LA PARISINA (c. Moncalieri 47): disegni Bonnard, Klimt, Kokoschka, Mucha, Pascin, Schiele, Vuillard.
LA TAVOLOZZA: Pistoletto.
LE IMMAGINI: Paulucci. Opere 41-55.
LINEA - Cuneo: Jacques Doucet.

MUSEO NAZIONALE DEL CINEMA (Palazzo Chiablese): alle 16 e 21,15 «Gente di notte» di N. Johnson con G. Peck, R. Gam, B. Crawford (St. Uniti 1953, col., min. 95).

fasano.via m. cristina,129.torino.tel. 694180|694870

Stabilimento industriale
Zona LUCENTO. Costruzione parte del 1961, parte in epoca precedente (necessita di ristrutturazione).
Totale superficie coperta: mq. 9200, cortile 600 mq. e 1000 di piazzale.
Uffici mensa spogliatoi montacarichi.
Pavimenti in battuto di cemento portata industriale.
Riscaldamento gasolio con termoventilatori. Vende: 600.000.000.

Villa bifamiliare
BUTTIGLIERA ALTA. Nuova signorile costruzione. Due spaziosi alloggi: piano rialzato (3 camere salone cucina doppi servizi); 1° piano (3 camere saloncino cucina servizi). Seminterrato con garage tavernetta lavanderia, centrale termica e cantina. Ampi terrazzi. Vende: 170.000.000.

Complesso immobiliare
30 km. Torino. Rinomato ristorante, terreno 5500 mq., campo tennis, giochi bocce, pista da ballo, grandioso parcheggio, alloggio 5 camere servizi. Circa 25.000 coperti anno, reddito 30.000.000. Richiesta: 150.000.000 (parte immobiliare) e 40.000.000 per attività.

STABILIMENTO INDUSTRIALE
Sopraelevata c.so Grosseto: 2500 mq. luminosissimo, cortile 1100 mq., uffici con 3 linee telefoniche, mensa servizi cabina elettrica riscaldamento. Vende: 430.000.000.

CAPANNONE INDUSTRIALE
POLONGHERA (34 km. Torino). Costruzione 1970: mq 6000 coperti, 8000 mq terreno cintato, altezza mt. 6, portata industriale. Vende: 430.000.000 trattabili.

FABBRICATO INDUSTRIALE
Zona RIVAROLO. Superficie totale mq. 10.600 di cui 2.750 coperti. Pavimenti battuto di cemento portata industriale. Necessaria ristrutturazione. Vende: 200 milioni.

CAPANNONE INDUSTRIALE
Borgo Vittoria. Mq. 400 con cortile asfaltato di 770 mq., palazzina mq. 120 e seminterrato uguale, altezza mt. 6, accesso carraio, riscaldamento. Vende: 120.000.000.

CAPANNONE INDUSTRIALE
Zona Bertolla. Nuova costruzione: mq. 1750, seminterrato (mensa spogliatoi) mq. 200, uffici 150 mq., ampio cortile. Altezza mt. 7,50. AFFITTA: 2.000.000 mensili.

CAPANNONE INDUSTRIALE
Robassomero (17 km To). Recentissima costruzione: mq 1200, cortile 800, altezza mt 5, portata industriale, riscaldamento, uffici. AFFITTA: 1.000.000 mensili.

VILLA SIGNORILE
RIVALTA. Nuova costruzione: 3 camere salone cucina office 2 servizi, garage (4 auto), mansardato, possibilità altro alloggio. Terreno 2800 mq. Vende: 150.000.000.

ALLOGGI IN PALAZZINA
BIANZE' (Vc). Nuova signorile costruzione, composti di: 2 camere saloncino cucina servizi 2 balconi e cantina. Vende: 23.500.000. Box: 2.300.000. Dilazioni.

CASETTA CON TERRENO
Zona BERTOLLA. Vecchia costruzione su 2 piani (mq. 50 per piano), mq. 900 terreno antistante. Consigliabile la ristrutturazione dei locali. Richiesta: 26 milioni 500 mila.

APPARTAMENTO
Via Madama Cristina. Decorosa costruzione, al 2° piano, composto di: tre camere cucina bagno cantina e solaio, riscaldamento. LIBERO. Vende: 37.000.000.

AMBIENTAZIONI E MOBILIFICIO
Locali 1350 e 2200 mq. Concessionario esclusivo primarie Case. Giro affari annuo: un miliardo. Non si richiede avviamento, solo rilievo arredamenti: 300 milioni circa.

ELIOGRAFIA
Ottima posizione commerciale. Decennale attività, moderni macchinari, giro affari assicurato con contratti. Utile netto annuo: 24.000.000. Cede: 19.000.000.

ALIMENTARI - FRUTTA VERDURA
Rivendita pane drogheria (minimarket). Provincia Alessandria, moderno grandioso negozio, ottimo incasso, elevato reddito. Causa anzianità, cede: 18.000.000.

AFFARE: ABBIGLIAMENTO
Zona Porta Palazzo. Incasso mensile: 9.000.000 dimostrabile. Utile annuo: circa 30.000.000. Ritiro commercio, cede: 14.000.000. Anche senza rilievo merce.

ABBIGLIAMENTO
Tabelle IX - X. Vicinanze piazza Statuto. Locale 110 mq., 2 ampie vetrine. Incasso annuo: 45.000.000, elevato reddito. Impossibilità conduzione, cede: 12.000.000.

INFORMITALIA
ISTITUTO NAZIONALE INFORMAZIONI
Controlli, indagini, infedeltà. Esito assicurato
C. Vitt. Emanuele 107, tel. 511.024-538.682, Torino

ECONOMICI

Gli avvisi si ordinano presso: **TORINO, via Roma 80 - via Marenco 32; MILANO, via Gaetano Negri 8/10; BOLOGNA, via Rizzoli 38; BOLZANO, via Portici 30; BRESSANONE, via Bastioni 2; GENOVA, via E. Vernazza 23; GORIZIA, corso Italia 99; IMPERIA, corso Matteotti 16; MANTOVA, corso V. Emanuele 3; MERANO, corso Libertà 29; MONFALCONE, via Duca d'Aosta 102; NAPOLI, via Roma 148; NOVARA, corso della Vittoria 2; ROMA, via Quattro Fontane 16; ROVERETO, corso Rosmini 53/5; SANREMO, via Gioberti 47; SAVONA, via Astengo 1; TRENTO, piazza Mario Pasi 18; TRIESTE, Galleria Tergesteo; UDINE, via della Prefettura 8,** oltreché presso tutti i corrispondenti della **Publikompass S.p.A.** Coloro che intendono inoltrare la loro richiesta per corrispondenza possono scrivere a: **Publikompass S.p.A., corso Massimo d'Azeglio 60 — 10126 Torino.** Il prezzo delle inserzioni deve essere corrisposto anticipatamente per contanti o vaglia. Esso risulta dal prodotto del numero di righe (minimo 3: la riga è composta di 40 battute, interspazi compresi) per la tariffa della Rubrica, con l'aggiunta delle imposte pari al 12% globale.

La tariffa è di **L. 1100** la riga. **Rubrica 6:** operai/impiegati **L. 600,** tecnici **L. 700,** dirigenti **L. 900. Rubrica 9** e **11** (domande) **L. 600.** Avvisi urgenti, data fissa o neretti: il doppio. Neretti urgenti, data fissa o urgentissimi: il triplo.

E' ammessa l'inclusione nel testo di lettere alfabetiche di richiamo in carattere maiuscolo (oltre quelle iniziale) e per ognuna di esse sarà corrisposto un supplemento di L. 200. Coloro che desiderano rimanere ignoti ai lettori possono utilizzare il servizio cassette aggiungendo al testo dell'avviso la frase: **«Scrivere: Publikompass n..., 10100 Torino»;** l'importo del nolo cassetta è di L. 400 per decade, oltre un rimborso di L. 900 per le spese di recapito corrispondenza. **La Publikompass S.p.A.** è, a tutti gli effetti, unica destinataria della corrispondenza indirizzata alle cassette. Essa ha il diritto di verificare le lettere e di incasellare soltanto quelle strettamente inerenti agli annunci, non inoltrando ogni altra forma di corrispondenza, stampati, circolari o lettere di propaganda. Tutte le lettere indirizzate alle cassette debbono essere inviate per posta e saranno respinte se assicurate o raccomandate.

Per uno speciale accordo intervenuto con l'ISTITUTO BANCARIO SAN PAOLO DI TORINO, con le CASSE DI RISPARMIO DI TORINO, DI GENOVA E IMPERIA e DI SAVONA, gli avvisi possono essere ordinati presso tutte le Sedi o Dipendenze di queste Banche esistenti in Italia.

2 *Affari e capitali*

A.A.A.A.A.A.A.A. PRESTITI a tutti residenti Piemonte Lombardia Liguria. E' la prima società del settore specializzata per prestiti immediati su auto (anche se ipotecate) e mutui su alloggi
FINANZIARIA FID
sede centrale via Cernaia 18, telefoni 542.834 530.885.

A.A.A.A.A.A. FIN-PIEMONTE concede mutui ipotecari fino a 10 anni senza cambiali. Prestiti fiduciari fino a 36 mesi. Tel. 655.907-655.919-654.842-650.9100.

A.A.A.A.A. TUTTI i solvibili prestiti e finanziamenti di qualsiasi genere alle migliori condizioni serietà
FIPAT FINANZIARIA
via Garibaldi 59, telefoni 518.290 - 538.422.

A.A.A.A. PRIVATO concede prestiti ad industriali, impiegati, operai grandi aziende. Telefono 763.269.
A.A.A. ACCORDIAMO prestiti fiduciari mutui ipotecari in 24 ore telefonate al 650.5559 - 650.8479 via Madama Cristina 74.

A.A.A. FINANZIAMENTI immediati fiduciari ipotecari a tutti per qualsiasi necessità serietà, Fisel S.p.A. piazza Statuto 10, telefono 539.176 - 548.627.
A.A. ACCORDIAMO prestiti a tutti senza richiesta di garanzie. Incasserete subito denaro contante. Telefono 383.559

A. FACILISSIMO e subito finanziamenti a dipendenti casalinghe.
FACILISSIMO
Rapid-Fin via Bertolotti 7. Telefono 547.410.

A. SUBITO soldi in giornata prestiti a tutti sulla fiducia via Garibaldi 37. Telefono 548.074 - 538 777.
ATTENZIONE non perdete tempo, noi vi diamo soldi in 6 ore. Corso Sommeiller 10 (angolo via Nizza). Telefoni 683.962 - 650.5953.
OPERAI impiegati casalinghe per un prestito immediato rivolgetevi al 548.449, via C. Alberto 38.

PRESTITELEFONO a tutti in poche ore
FIDAUTO
basta telefonare per ottenere un prestito immediato. Piazza Statuto 24, telefono 472.180 472.181.

PRIVATO con solida azienda e immobili ricerca da privati capitali garantendo ottimo interesse, massime garanzie assoluta serietà. Scrivere: «Publikompass 475 — 10100 Torino».
SOLAMENTE 6 ore per ottenere un prestito sulla fiducia via Oddino Morgari 32. Telefono 657.012 - 657.063.
VELOCEMENTE concediamo prestiti fiduciari mutui ipotecari industriali artigiani commercianti. Finanziaria Nord, via S. Teresa 23. Telefono 539.026

VIENI da amici. Soldi in 45 minuti.
FINANZIARIA AMICA
Finamont corso Sebastopoli 37. Telefono 636.355.

3 *Aziende, negozi*

A. A Torino Barriera Francia vendo avviata officina 1200 mq stampaggio lamiera facilitando. Telefonare 789.132.
A. ABBIAMO oltre 15 anni di esperienza nella cessione di aziende commerciali-industriali e negozi. Nessuna spesa dal proprietario. Assicuriamo massima rapidità garanzia. Fasano 694.180 694.670.
ACCELERATE le vendite dei vostri negozi e attività commerciali senza alcuna spesa di pubblicità. La Ginevra piazza Adriano 15 telefono 442.333 - 444.225.
AZIENDA lavorazione artigiana cornici trentennale, clientela prim'ordine, locali mq 140, cede Di Salvatore, 581.694.

FRANSCAR occasioni
Oggi vi segnaliamo:
FIAT berlina automatica condizionata bleu scuro '72
FIAT 124 sport coupé bella bleu scuro 1973
124 sport spyder nero appena immatricolato 1977
REKORD Diesel Break motore sostituito nuovo '74 bellissima.
Tutte con garanzia 6 mesi incondizionata totale.
C. Vittorio 208 TO t. 758.282

ATTENZIONE se volete rilevare un'attività un negozio un'azienda abbiamo numerose proposte da sottoporvi. Studio Bonino, via Francesco Baracca 18. Telefono 251.695.
AUTORIMESSA 100 auto adiacente corso Belgio cedesi motivi di salute alto reddito 18 milioni 500 mila. Tel. 443.223 Bolle.
BAR super tavola calda centralissimo ottimo incasso giorno possibilità sviluppo cede in Alassio Di Salvatore 581.694.
BAR super in Savona zona commerciale incasso medio giorno elevato possibilità sviluppo cede Di Salvatore 581.694 - 501.889.
CEDESI avviatissimo generi alimentari via Cibrario L. 16 milioni. Immobiliare S. Rita, telefono 745.692.
CEDESI avviatissimo negozio acconciature zona Vanchiglia Po, L. 7 milioni. Telefonare 876.177 dopo ore 21.
DI SALVATORE, corso Turati 11/c, cede autoaccessori in capoluogo Riviera Ponente buon incasso giorno sviluppabile.
DI SALVATORE, corso Turati 11, cede in Bardonecchia decennale ristorante pizzeria bar super 80 coperti, completa attrezzatura, notevole utile dimostrabile.
DI SALVATORE, corso Turati 11, cede officina meccanica di precisione/ completa moderna attrezzatura, lavoro assicurato conto terzi, equa richiesta, facilitazioni.
DI SALVATORE, corso Turati 11/c, cede sulla Riviera Ponente ingrosso alimentari attrezzatura prim'ordine, vastissima clientela, forte giro, equa richiesta.
DI SALVATORE, corso Turati 11, cede ristorante bar super locanda adatto famiglia, noto centro villeggiatura Canavese.
DI SALVATORE, corso Turati 11, cede cartolibreria articoli regalo, fronte scuola materna, elementare, zona passaggio.
DI SALVATORE, corso Turati 11, cede albergo bar ristorante con giardino giochi bocce, parcheggio, zona turistica prealpina vicinanze Torino, clientela annuale.
DI SALVATORE, corso Turati 11, cede bar super licenza trattoria, 250 mila giornaliere, zona grandi industrie e passaggio.
DI SALVATORE, corso Turati 11/c, cede azienda ingrosso acque minerali birra et affini, avviamento 16 anni, giro affari 110 milioni, concessionaria grandi marche

DI SALVATORE, corso Turati 11, cede moderno attrezzatissimo ristorante 200 coperti, giardino, giochi bocce, parcheggio, clientela scelta, zona grande passaggio, giro affari notevole e dimostrabile.
DI SALVATORE, corso Turati 11, cede grandioso self - service alimentari 8 milioni incasso mese comprese mura alloggio magazzino negozio 65 milioni dilazioni. Ivrea.
DI SALVATORE corso Turati 11/c cede sulla Riviera ponente attrezzato lavasecco buon incasso ottima clientela.
DI SALVATORE corso Turati 11 cede sulla Riviera ponente moderno attrezzato negozio pasta fresca continuo sviluppo.
DI SALVATORE corso Turati 11 cede attrezzato, elettrauto magazzino attività ultra decennale centro Riviera ponente.
DI SALVATORE corso Turati 11 cede in Riviera ponente modernissimo polleria rosticceria, possibilità forte sviluppo.
DI SALVATORE corso Turati 11/C cede centrale bar super licenza cibi cotti incasso giorno 110 mila dimostrabili clientela fissa 22 milioni con dilazioni.
DI SALVATORE corso Turati 11 cede moderno ristorante pizzeria bar super possibilità discoteca, clientela prim'ordine, zona intenso traffico internazionale.
FASANO 694.180 abbigliamento bambini tabelle IX-X centralissimo, utile netto: 10 milioni elevabile. Cede: 22 milioni.
FASANO 694.180 affarone abbigliamento grandioso Porta Palazzo 30 milioni utile annuo. Cede 14 milioni anche senza merce.
FASANO 694.180 eliografia moderni macchinari incasso assicurato contratti utile netto annuo 24 milioni cede 19 milioni.
FASANO 694.180 latteria centrale buon incasso elevabile, minime spese, adatta persona sola. Cede: 5 milioni 200 mila. Dilazioni.
FASANO 694.180 latteria e formaggi zona Barriera Milano, utile netto mensile: 600 mila incrementabile. Cede: 6 milioni 500 mila.
FASANO 694.180 rivendita pane zona Aurora alloggio ottimo incasso minime spese. Adatto persona sola. Cede: 8 milioni.
FERRAMENTA casalinghi colorificio sport e spiaggia giro annuo cospicuo cede in Riviera Fiori Di Salvatore 581.694.

FRANA cede drogheria alimentari frutta verdura moderna zona popolosa incasso 120 mila incrementabili. Tel. 511.090 - 545.129.
FRANA cede frutta verdura drogheria moderno redditizio oltre 150 mila giornaliero dimostrabili. Tel. 511.090 - 545.129.
FRANA cede salumeria zona commerciale attrezzatissima 100 mila incrementabili giornaliere 7 milioni trattabili. Tel. 511.090.
FRANA cede colori vernici centralissimo utile netto 1 milione mensile equa richiesta. Tel. 511.090 - 545.129.
FRANA cede confezioni angolare ottima zona S. Paolo utile netto 20 milioni annui occasione Tel. 511.090 - 545.129.
FRANA cede bar super bottiglieria zona S. Paolo 100 mila giornaliere incrementabili equa richiesta. Tel. 511.090 - 545.129.
FRANA cede giocattoli carrozzine vasta licenza 180 mq utili fortissimi poca merce occasione. Tel. 511.090 - 545.129.
FRANA cede affare 1 milione 500 mila drogheria alimentari forte passaggio zona popolosa incasso incrementabile. Tel. 511.090.
FRANA cede bar super moderno media oltre 180 mila giornaliere alloggio annesso facilitazioni. Tel. 511.090 - 545.129.
FRANA cede self service alimentari rivendita pane 220 mila giornaliere dimostrabili trattabili 18 milioni. Tel. 511.090.
FRANA cede ingrosso frutta verdura utile annuo 36 milioni sufficienti 10 milioni contanti. Tel. 511.090 - 545.129.
FRANA cede pasticceria cremeria gelateria moderna laboratorio attrezzatissimo incasso annuo 105 milioni. Tel. 511.090.
FRANA cede ristorante moderno in Crocetta utile medio 2 milioni mensili adatto famiglia. Telefoni 511.090 - 545.129.
FRANA cede rivendita pane pasticceria e panificio indipendente forte lavoro redditizio facile conduzione. Telefono 511.090.
FRANA cede cartolibreria giocattoli articoli fotografici strumenti scientifici etc trattabili 5 milioni 500 mila. Telefono 511.090.
LA GINEVRA vende S. Rita merceria abbigliamento 30 milioni annui buon utile. Telefonare 442.333 - 444.225.
LA GINEVRA vende ottimo primizie S. Rita 2 milioni netti mensili richiesta 16 milioni. Telefono 442.333 - 444.225.

INGROSSO dolciumi in capoluogo Riviera ponente clientela su intera provincia giro annuo elevato. Di Salvatore 581.694.
LA GINEVRA vende nel Pinerolese bar ristorante con discoteca su via di comunicazione parcheggio auto richiesta 35 milioni: Telefono 442.333 - 444.225.
LA GINEVRA vende latteria causa malattia buon utile via Monginevro. Telefono 442.333 - 444.225.
LA GINEVRA vende panetteria pasticceria zona Stadio 100 mila giornaliere L. 12 milioni. Telefono 442.333 - 444.225.
LA GINEVRA offre gerenza bar super alcolici zona S. Paolo alloggio annesso 100 mila al giorno. Tel. 442.333 - 444.225.
LA GINEVRA vende zona Crocetta alimentari frutta verdura grande passaggio utile mensile 700 mila ritiro commercio L. 6 milioni. Telefono 442.333 - 444.225.
LATTERIA avviatissima ottimo incasso dimostrabile utile 500 mila mensili cedesi per ritiro commercio. Rodi 326.804.
MOTTA vende bar torrefazione 100 mila giornaliere chiusura serale volendo alloggio 25 milioni dilazionati. Tel. 511.050.
OCCASIONE cedo arredato nuovo pastificio gastronomia zona Statuto via principale forte reddito. Tel. 480.994 720.594.
PROFUMERIA molto grande buona posizione acquisto o affitto pagamento contanti. Telefonare ufficio 325.893 signorina Berruti e abitazione 306.184.
RISTORANTE pensione 11 camere 50 mt mare centro Riviera ponente ideale per nucleo famiglia. Di Salvatore 581.694.
TABACCHERIA moderna angolare levata 4 milioni incasso minuterie 44 milioni annui cedesi Frana tel. 511.090 - 545.129.
TAIT cede ristorante bar super con alloggio 100 coperti angolare grande passaggio ottimo reddito L. 10 milioni contanti più L. 6 milioni dilazioni. Tel. 441.765.
TAIT cede alimentari frutta verdura buon avviamento grande locale. Tel. 441.765.
USAV tel. 773.309 cede zona S. Rita fronte corso avviatissimo negozio fiori e piante ornamentali dilazionando in parte.

USAV tel. 773.309 latteria zona Barriera Milano attrezzatissima, locale ampio, cede dilazionando in parte. Vero affare.
USAV tel. 773.309 cede autoriparazioni zona Francia causa ritiro attività attrezzatissimo affarone dilazionando in parte.

4 *Terreni*

A. AFFARONE causa trasferimento urge vendere in blocco 2 appezzamenti di terreno di circa mq 13 mila caduno con cubatura posizione collinare 30 minuti da Torino a lire 11 milioni e 15 milioni. Telefono 530.014.
A Cavoretto vendo terreno mq 530 per villa di mq 120-150 L. 17.000.000. Telefonare 309.9898.
A Nole ultimi lotti mq 700 e 900, progetti approvati. Telefonare 996.8049.
ACQUISTIAMO in cintura cascine solo grandi tenute, complessi industriali pagamento contanti. Nazionalcase 761.459.
LUMIANA frazione Mattrani terreno edificabile 2600 mq per villetta di 380 mc. 11 milioni 500 mila, Gabetti 5767.
TERRENO industriale mq 4000 vendesi Cascine Vica adiacente tangenziale copertura prevista 2/3. Serim, 549.044 - 548.705.
TERRENO Pecetto posizione panoramica mq 2600 progetto villa 7 vani vendesi dilazionando permutasi Centroedile 530.163.
VILLARFOCCHIARDO strada comunale di mezzo terreno con progetto approvato di 1000 mq per costruzione villetta di: soggiorno 2 camere cucina bagno garage cantina 7 milioni. Gabetti 5767.
VINOVO via IV Novembre terreno edificabile con progetto approvato per palazzina di 42 camere 16 box auto opere primarie e secondarie già eseguite inizio lavori 80 milioni. Gabetti 5767

5 *Locali e negozi*

domande

A. CAPANNONI industriali cerchiamo in acquisto-affitto. Oltre 15 anni di esperienza. Rapidità, garanzia. Fasano 694.670.
SE avete locali industriali e commerciali da affittare rivolgetevi a noi disponiamo di clientela referenziata. Tel. 472.621.

offerte

A. CORSO Ferrucci 52 (piazza Adriano) vendesi muri negozio buon reddito, Edil-Case, telefono 548.154.
A. SERIM vende corso Moncalieri 31 magazzino mq 340 piano sotterraneo con rampa accesso carrai su corso, Telefono 548.705.
A L. 2.500.000 vendo ultimi box 1 posto auto in Beinasco. Telefonare 548.023 ore ufficio.
AFFITTO Borgo San Paolo locale industriale mq 2700 più seminterrato mq 1500 più uffici mq 1000 impianti luce riscaldamento mensili 3 milioni 500 mila. Telefono 544.958.
AFFITTO Mirafiori locale commerciale mq 1800 vetrinati più mq 400 seminterrato. Telefono 544.958.
CAPANNONE industriale in Polonghera 34 km Torino: 8000 mq coperti altezza mt 6, terreno cintato 8000 mq. Vende: 430 milioni trattabili. Fasano 694.670.
CASELLE via Lavoresco, capannone industriale 600 mq su 5800 mq terreno 73 milioni, di 800 mq 112 milioni. Gabetti 5767.
CINTURA Sud affittasi bellissimo locale industriale mq 3400 coperti più uffici. Telefono 544.958
CORSO Brescia, libero recente in stabile signorile muri negozio 200 mq con seminterrato 2 vetrine. Fisim 581 759 - 585.902.
FABBRICATI liberi uso deposito laboratorio via Borgaro angolo corso Potenza 800 mq su circostante terreno 3800 mq più palazzina con 6 locali uso ufficio e 4 alloggi di 2 camere cucina bagno in blocco 245.000.000. Union Case 549.777.
IPI vende autorimessa centrale: 80 posti macchina lavaggio ingrassaggio servizio. Informazioni tel. 511.382 - 537.066.
IPI vende, Borgata Vittoria - via Villar 54: muri negozio con retro e servizio, 9 milioni 700 mila. Facilitazioni. Telefoni 511.382 - 537.066.
IPI vende, posizione commerciale. S. Paolo, via Malta, 36/12, muri negozio con retro e servizio 11 milioni 200 mila. Facilitazioni di pagamento. Telefonare 511.382 - 527.066.
LOCALE uso magazzino o laboratorio centro Grugliasco con servizi e termosifoni vendo facilitando. Tel. 761.748.
NEGOZI alto reddito aggiornabile corso Trapani via Fattori diverse metrature con abbinabili magazzini pagamento agevolato da forte mutuo 6% Union Case. 549.777.
NEGOZIO angolare 100 mq con 4 vetrine via Foligno 109 attività unica in zona 13 milioni 200 mila più mutuo Union Case, 549.777.
VENDESI in blocco negozi e autorimessa libera in via Po, buon reddito. Idealcase 582.959.

7 *Offerte lavoro e impiego*

operai, autisti, fattorini

A.A. 200.000 cercansi giovani ambosessi per facile lavoro. Via Sacchi 54/13.
AMBOSESSI cercasi per distribuzione volantini pubblicitari. Telefono 548.981.
AZIENDA mobili cerca magazziniere esperto nel settore e pratico consegne. Telefonare 599.928
COLLABORATRICE domestica fissa o giornata piena referenziata cerca famiglia signorile: Tel. 337.045.
CONIUGI soli casa signorile cercano tuttofare fissa media età per governo casa zona centrale referenze controllabili. Tel. al 536.060 dalle ore 10 alle ore 13 e dalle ore 14 alle ore 17.
FAMIGLIA 3 adulti cerca collaboratrice domestica mattino, referenziata. Telefonare 328.563 391.220.

IMPORTANTE industria zona Francia cerca aggiustatore montatore quinto livello con esperienza specifica in pneumatica ed automatismo e in allestimento di macchine speciali di montaggi per grandi serie. Presentarsi Elbi, via Edmondo De Amicis 78, Collegno.

TORNITORI espertissimi quinto livello cerca industria stampaggio lamiera Trofarello. Scrivere: «Publikompass 498 — 10100 Torino».

(Continua)

FRANSCAR occasioni
Oggi Vi segnaliamo:
ESCORT 2000 RS 16 valvole, mai corso, rossa, come nuova.
CX 2000 Pallas 4 mesi metallizzata condizionata.
CITROEN SM bianca interno pelle, '74, come nuova.
Tutte con garanzia 6 mesi incondizionata totale.
Corso Vittorio, 208 - TORINO Telefono 758.282.

TV: non si è attesa la Rai per comperare un nuovo televisore

Trentamila torinesi a colori

Mamma Rai ha aperto i rubinetti colorati. Da oggi fa concorrenza a Lugano, Montecarlo e Capodistria nel presentare agli italiani, buoni ultimi in Europa, programmi regolari in Tvc. A Torino, la novità non ha sconvolto nessuno: «Chi aveva i quattrini per comprarsi un telecolor — dicono alla Indesit e alla Seimart, le due grandi industrie piemontesi del colore — lo ha già comprato da almeno un anno. Non ha certo aspettato i programmi italiani. Gli altri, quelli che hanno pensato al bilancio familiare, non si getteranno certamente sul mercato oggi».

«Si possono calcolare circa in trentamila gli apparecchi in grado di ricevere il colore in funzione a Torino — *dice l'ing. Malerba, della Indesit* — e il loro numero è fisso da un certo tempo. L'inizio dei programmi Rai non sposterà sensibilmente questo limite». *D'altra parte, con i prezzi che si sentono «volare» e con le spese supplementari che un tvc comporta è ben difficile prevedere un incremento «verticale» delle vendite.*

Un apparecchio di buona qualità parte da un minimo di 400.000 lire scarse (Indesit) per arrivare a sfiorare il milione e, in qualche caso, a superarlo (Philips, Saba, Schaub-Lorentz). Sono prezzi riservati a pochi intimi, a quella cerchia di torinesi che, soltanto in parte, appare negli elenchi dei contribuenti pubblicati in questi giorni sui giornali. Perché, occorre non dimenticare, a comporre la spesa globale per un telecolor non c'è soltanto la cifra necessaria all'acquisto. Installare l'antenna, per esempio, costa dalle 40 alle 70.000 lire, a seconda del modello e del sistema di ricezione. La manutenzione, poi, specialmente se l'apparecchio va in mano a gente del tutto digiuna d'ogni principio di elettronica, è a sua volta costosissima.

Le garanzie sono generalmente brevi, arrivano anche a soli tre mesi. Accade che, dopo tale scadenza, il telecolor «perda la convergenza», *si* «magnetizzi», *appaiano colori falsati o* «sparsi su tutto lo schermo». *Gli interventi per eliminare questi inconvenienti, abbastanza semplici (si tratta di regolare alcuni controlli posti all'interno del tvc o di «smagnetizzarlo» con un solenoide passato davanti allo schermo) sono irraggiungibili per il profano e costano decine di biglietti da mille di chiamata di tecnico e di suo impegno.*

Detto tutto questo, detto che le previsioni del mercato non sono affatto ottimistiche (quanto diversa sarebbe stata, per le industrie, l'apertura al colore cinque anni fa, quando gli echi del «boom» economico avrebbero certamente influenzato il mercato positivamente), ecco che le industrie, che hanno «spinto» con tutte le loro forze ora si trovano spiazzate: hanno forti scorte invendute, né possono abbassare troppo i prezzi perché i costi della produzione restano dei più elevati.

Infine qualche curiosità: fra i personaggi più o meno noti che hanno scelto il tvc troviamo Gipo Farassino («Ma la vedo poco, sono sempre in giro»); *Giampiero Boniperti, presidente della Juventus* («Ci guardo quegli ultimi minuti di partita che non vedo mai allo stadio»); *Orfeo Pianelli, presidente del Torino, per non parlare di decine d'altri, professionisti, medici, avvocati, nomi noti al grosso pubblico che, la sera, dagli schermi, si vedono Maria Giovanna Elmi al naturale, in biondo platino e celeste chiaro.* **mab.**

Reano: villa in fiamme

I vigili del fuoco di Giaveno sono intervenuti a Reano per domare un incendio nella villa di Giampiero Arosio, 38 anni. Il termostato dello scaldabagno si era bloccato e l'acqua nella caldaia si era trasformata in vapore. La pressione ha fatto esplodere l'involucro ed ha provocato l'incendio del cherosene che alimentava il bruciatore. I danni ammontano a 4 milioni.

TACCUINO DEL LETTORE

Manifestazioni

Incontri di orientamento pre-universitario: secondo incontro oggi alle 16,30 all'Unione Industriale, via Fanti 17. Tema: «Lettere - Lingue e letterature straniere».

Corso sulle Organizzazioni Internazionali: oggi alle 17,45 a Palazzo Bricherasio, via Lagrange 20, il prof. Carlo Baudi Di Vesme parlerà su: «La responsabilità storica dell'Europa nel momento attuale».

Associazione Radicale di borgo S. Paolo - Crocetta - S. Rita: questa sera alle 21, via Capriolo 35, Angelo Pezzana parlerà sul tema: «Ascesa e caduta del ruolo eterosessuale».

Pro Cultura Femminile: via Cernaia 11, oggi alle 17,30 conferenza del prof. Francesco Barone parlerà sul tema «La filosofia: oggi».

Università Popolare: Parapsicologia - questa sera alle ore 21,15 presso la Facoltà di Scienze (via Principe Amedeo, 8), il prof. dott. Mario Fragola parlerà su: «Materializzazione - impronte spiritiche - tocchi medianici».

Torino nell'età di Carlo Alberto: la tavola rotonda su questo tema, organizzata dall'assessorato alla cultura, è stata rinviata a venerdì prossimo. Si svolgerà alle ore 17,30 alla Galleria d'arte moderna, con interventi di Passerin d'Entrèves, Nada, Ricuperati, Bravo. Alle 19, apertura dell'esposizione «Artisti piemontesi al Museo Civico 1830-1857».

Ginnastica in classe: oggi, alle ore 17, alla Galleria d'arte moderna, gli assessori Dolino e Alfieri e il prof. Wyss, direttore del Centro di medicina dello sport, presenteranno il volume preparato dallo stesso Centro e dagli assessorati del Comune competenti.

Chiamate per guasti: Acquedotto 203.577; Gas 882.324; Enel 23.93; Acm 741.430-741.870; Sip 182; Soccorso Aci 116.

Tv-color: esperienze (a volte dolorose) di chi l'ha da tempo

Ricambi cari: conviene affittarlo?

Sono state le Olimpiadi del luglio scorso a provocare il primo acquisto di massa dei televisori a colori. L'alibi morale per giustificare l'uscita dal bilancio familiare di circa mezzo milione di lire. Sono passati sei mesi e, per buona parte degli utenti a colori, le cose non vanno bene. Hanno scoperto che la garanzia era, nel migliore dei casi, di soli tre mesi.

Hanno anche scoperto che il televisore a colori sta a quello in bianconero come un'auto ad una bicicletta.

«E' proprio questa la differenza — spiega un tecnico: — *Perché se il costo di un buon bianconero, può essere intorno alle centomila lire, quello di un colori che garantisca lo stesso rendimento, dovrebbe essere di un milione e mezzo. E invece il prezzo deve essere contenuto intorno ad un terzo di questa cifra. Pochissimi sono disposti a spendere il giusto».*

Ecco perché, in sei mesi, le spese di manutenzione di chi ha comprato a luglio sono state in molti casi esorbitanti. La sola chiamata — «in garanzia» — del tecnico (indipendentemente da come andranno le cose e quale sarà la diagnosi) negli ultimi due mesi è salita di mille lire e costa lire quattromila. Poi ci sono le riparazioni e si va avanti a botte di 20 o 30 mila lire.

Spiega un tecnico: *«Tutti ragionano come se fossimo fermi alle valvole. Oggi viviamo di transistors e la loro evoluzione è velocissima. In un anno, un televisore invecchia irrimediabilmente. I componenti elettronici, ad esempio i circuiti integrati, hanno prezzi spaventosi. Molti costano a noi sulle 30 mila lire. A volte una manciata di ricambi supera le 300 mila.*

«Quando naturalmente si trovano questi ricambi. Su una partita, mettiamo di cento televisori importati dall'estero, una ventina è da riparare ancor prima di essere messa in vendita. Poniamo che i ricambi siano cinquanta. Ne restano trenta e anche meno. Così, se i clienti sfortunati superano questo numero, comincia per i loro apparecchi l'attesa sugli scaffali. E la loro sorte può dipendere dalla solerzia di spedizionieri giapponesi o tedeschi».

Al momento fanno quindi buoni affari quelle ditte che affittano i televisori a colori e che, evidentemente non a torto, sbandierano l'inchiesta di un noto quotidiano inglese secondo la quale l'80 per cento degli utenti a colori di quel Paese ha affittato l'apparecchio. Il costo in Italia è abbastanza contenuto e va dalle 15 alle 22 mila lire al mese. Ci sono sconti, quando si va in vacanza non si paga e l'assistenza gratuita è garantita nelle 24 ore.

Decidere chi abbia ragione, non è facile. Resta il fatto che quello che sembrava lo svago familiare più economico, è diventato un lusso. **e. don.**

LO CHEF CONSIGLIA

a cura di ROBERTO BIASIOL

Alici al forno

Per quattro persone: mezzo chilo di alici. Si pulisce il pesce togliendo la lisca e la testa. Si prepara un composto con due etti di pane integrale grattato, quaranta grammi di parmigiano grattugiato, aglio e prezzemolo tritati, pepe e sale. Si unge una pirofila e si spolvera di pan grattato. Si dispongono sul fondo le alici e su queste si mette uno strato del composto e poi si bagna con due cucchiai di olio di semi di girasole. Si dispone un secondo strato di alici e si termina con uno strato sottile di quello che rimane del composto, spruzzando successivamente un po' d'olio. Si cuoce in forno ben caldo per circa mezz'ora finché la crosta sia ben dorata.

Ristorante macrobiotico «Oldenburg», Torino

Risottino Passatempo al garofano

Per sei persone: mezzo chilo di riso Razza 77, due bicchieri di vino bianco secco, due etti di panna, due o tre chiodi di garofano. Far soffriggere il riso con una cipollina affettata, uno spicchio d'aglio e i chiodi di garofano (che si tolgono a metà cottura), poco olio e burro. Bagnare col bianco secco, far evaporare, aggiungere mezzo litro di brodo. A cinque minuti dal termine della cottura, aggiungere due etti di panna liquida e rimestare con delicatezza. Il parmigiano va aggiunto abbondantemente.

Ristorante «Passatempo», Torino

Filetto in sfoglia

Per cinque persone: mezzo filetto di bue pulito, un etto e mezzo di paté di fegato, un etto e mezzo di prosciutto crudo, un uovo intero, tre etti di pasta sfoglia (fatta in casa o comperata in pasticceria). Far rosolare il filetto in padella con burro, olio e rosmarino per circa dieci minuti; spalmare di paté la carne e poi avvolgerla nel prosciutto. Stendere la sfoglia sottilissima e arrotolarvi il filetto guarnito. Pennellare di uovo sbattuto; depositare in una pirofila bassa e cuocere in forno a media temperatura per circa un quarto d'ora, finché la pasta non sia dorata. Servire caldo e tagliare a fette badando di non rovinare l'involucro croccante.

Ristorante «Il Mandracchio», Rivarossa

II^A San Giovanni

Antonio Amodio, Riccardo Bor, Paolo Borio, P. Luigi Boscolo, Davide Brughitta, G. Franco Bruno, Marco Castagno, Cristiano Cerchiai, Angelo Corsi, Luca De Ambroglo, Guido De Bernardi, Carlo Estorin, Alberto Fantuzzi, G. Battista Ferro, Lorenzo Fornaca, Luca Gastaldi, Bruno Gianoglio, Marco Macchioni, Marco Malaguti, Diego Mariani, Luigi Mellini, Fulvio Milanese, Roberto Negrini, Luca Novara, Marco Palmero, Franco Peretti, Stefano Piattino, Gianni Sansalvadore, Maurizio Sorge, Enrico Torasso, Stefano Triolo, Alberto Zenocchi. Professori: Giuseppe Antona, Mario Sorge, Ugo Palmero, Ezio Torasso.

SCONTI ECCEZIONALI
Alcuni prezzi:
Radio transistors L. 4.800
Asciugacapelli L. 4.800
Registratore L. 33.000
Radio registratore L. 55.000
Giradischi stereo L. 49.000
Serv. 19 piatti cer. L. 8.000
Serv. 6 bicchieri cr. L. 8.000
Serv. inglese caffè L. 15.000
Filodiffusione L. 24.500
Cucine 4 fuochi L. 63.900
Tv color 26" L. 398.000
Radio registratore giradischi stereo L. 177.000
QUANTITATIVI LIMITATI
RADIO TV MIRAFIORI
C. Unione Sovietica 381
Concessionario
GRUNDIG SIEMENS BAUKNECHT

CINTO DOBBS
originale americano
senza sottocoscia e cintura - lavabile - contiene e riduce qualsiasi
ERNIA
Centri Ortopedici di vendita
SALUS Via Monginevro 38 tel. 380.564, Torino
SANITAS Via Consolata 11 t. 538.403, Torino

È transitato all'aeroporto l'indiano Byà Giadag, il filosofo celebre per avere inventato il motto «Non fare mai il passo più lungo della gamba». Poveretto!!! Come soffre!!! Si ostina a non usare il famoso Callifugo Ciccarelli in vendita in tutte le farmacie.

INFORMITALIA
ISTITUTO NAZIONALE INFORMAZIONI - Controlli, Indagini Infedeltà - Esito assicurato
Corso Vittorio Emanuele, 107
Telefoni 511.024 - 538.632

LA PIU' VASTA ESPOSIZIONE DI TORINO
GAMBALUNGA
TUTTOMOBILI TUTTOMOBILI
VIA PINELLI 57
ANG. VIA GALVANI, 18 - TORINO

Ti avevano detto che il motore era una bomba, è scoppiato dopo 27 Km!
da Soima non succede
Soima autovetture revisionate e garantite.
Soima concessionaria Renault.
RENAULT
concessionaria SOIMA
CORSO GIULIO CESARE 186 - TEL. 205.19.77 - 205.20.05

Cristianamente è mancato all'affetto dei suoi cari

Giuseppe Bogiatto

anni 59

Addolorati lo annunciano: moglie, figlio, genero, papà, fratello, sorelle, cognati, cognate, suocero, nipoti e parenti tutti. Funerali mercoledì 2 corr. alle ore 16 partendo dall'abitazione, via S. Francesco d'Assisi 44. Un particolare ringraziamento al dott. Alberto Cavanna per le amorevoli cure prestate. La presente è partecipazione e ringraziamento.
— Nichelino, 1° febbraio 1977.

Partecipano al lutto che ha colpito la signora Irene Bogiatto per la scomparsa del marito

Giuseppe Bogiatto

I colleghi:
Giuseppe Abrate
Emmanuel Alby
Porthos Bergamini
Giovanni Borchetto
Marcello Bressa
Silvano Caccianiga
Alfredo Castiglia
Ettore Colognese
Ennio De Martino
Liliana De Nardis
Lea Del Bene
Giovanni e Rosetta Diana
Giovanni Femma
Ida Mayer
Enrico Morbidini
Luciano Passalenti
Bruno Passuello
Francesco Prato
Carlo Rava
Maria Riva
Lucia Sola
Carla Tosi
Ottavio Veneziano
— Torino, 1 febbraio 1977.

La Sezione e il Gruppo Consiliare della Democrazia Cristiana di Nichelino partecipano al grave lutto della famiglia per il decesso dell'amico

Giuseppe Bogiatto

— Nichelino, 1 febbraio 1977.

E' mancato all'affetto dei suoi cari

Riccardo Vallaro

Ne dànno il doloroso annuncio la figlia Marilena, con il marito Carlo Rubbiano, i nipoti Cristina, Giorgio, Raffaella, il fratello Rodolfo con moglie figlia genero. I funerali avranno luogo mercoledì 2 febbraio alle ore 14,15 nella cappella dell'ospedale Molinette in via Santena 5.
— Torino, 1° febbraio 1977.

Partecipano al lutto di Marilena e Carlo Rubbiano, le famiglie Cassadonna - Gallinatro e Pomaro.

Partecipano commossi al dolore di Marilena e Carlo gli amici:
Silvana e Aldo Bellandi
Laura e Gian Bonino
Olga e Nando Gandino
Ludy e Alfredo Occiepo
Rosi e Luciano Ricci
Angela e Dino Salmasoglia

Si uniscono al dolore di Marilena e Carlo gli amici:
Pierceare Adriana Bareiti
Guiscardo Dosi Bergozzi
Mario Marisa Boldi
Franco Ersilia Canterella
Giorgio Isa Castello
Cesare Silvia Ferrero
Carlo Graziella Fino
Marcello Edda Galluzzo
Roberto Antonella Gberner
Giorgio Margherita Giorgi
Lucio Elda Salvadori
Aldo Gabriella Scarabosio
Beppe Carla Vercellino.

Tatiana e Luciano Rubbiano addolorati partecipano al dolore di Marilena per la perdita immatura del suo caro PAPA'.

Carla Aldo Laura (Dedi) si uniscono al dolore di Marilena e famiglia.

E' mancata all'affetto dei suoi cari

Germana Speruzzola
vedova Torregiani

di anni 85

Ne dànno il doloroso annuncio: il figlio Armando con la moglie Giuseppina Barbero, i nipoti Ferruccio e Alberto, parenti tutti. I funerali avranno luogo in Piossasco mercoledì 2 febbraio, con partenza da Torino, Ospedale Mauriziano, alle ore 15. Il presente è partecipazione e ringraziamento.
— Piossasco, 31 gennaio 1977.

Berti, Alba e Beppe Gastaldetti partecipano al lutto che ha colpito gli amici Torregiani.

Anna, Cesarina, Costanza, Emilia, Nilde, Teresa partecipano al lutto di Ferruccio e famiglia per la scomparsa della NONNA.

E' mancato all'affetto dei suoi cari

Antonio Fra

Lo piangono: la moglie Margherita, i figli Renato, Francesca con Sandro e parenti tutti. Funerali oggi ore 16 presso ospedale Mauriziano (corso Re Umberto 103) indi la cara Salma sarà tumulata nel cimitero di None.
— Torino, 2 febbraio 1977.

Giscida Garavini, Alberto e Duda Montanari con Cristina e Antonella, Andrea con Raffaella sono vicini a Francesca e famiglia per la perdita del caro PAPA'.

Serenamente è mancata

Viera Garavini in Brasini

A funerali avvenuti ne dànno il doloroso annuncio il marito Paolo, il figlio Luciano con la moglie Lena fratelli sorelle le adorate nipotine Tiana e Enrica e parenti tutti. La cara salma è tumulata nella tomba di famiglia in Forlì.
— Torino, 31 gennaio 1977.

Partecipano al dolore di Luciano e Lena gli amici Leda, Luciano, Rita, Vincenzo, Franca, Nino.

E' mancato all'affetto dei suoi cari

Prospero Simonotti

anni 90
ex-operaio FIAT

Ne danno il triste annuncio la nuora, i nipoti, la cognata e i parenti tutti. Il funerale avrà luogo a Chivasso il 2 febbraio alle ore 14.
— Torino, 1 febbraio 1977.

Dopo breve malattia, munito dei conforti religiosi, è mancata l'anima buona di

Carlo Vernetti

Desolati, a funerali avvenuti, ne dànno l'annuncio, a quanti lo conobbero e lo apprezzarono, la moglie Rosemma e il figlio Claudio, la madre Delfina e la sorella Anna Maria con la famiglia, la suocera, i cognati, i parenti tutti. La salma riposa ora nel cimitero di Scurzolengo. La presente serve di partecipazione e ringraziamento.
— Torino, 1 febbraio 1977.

Franca Rosario e Pina Druetto si uniscono al dolore di Anna Maria.

Le famiglie Chiesa Valfrè partecipano al dolore dei congiunti.

Con profonda commozione ed infinita tristezza, il Presidente, i Colleghi del Consiglio di Amministrazione ed i Componenti il Collegio Sindacale della S.p.A. Birra Peroni partecipano al lutto della famiglia per la perdita del

grand'uff. Giacomo Peroni

Consigliere di Amministrazione della Società

che, per decenni, nella carica di Presidente e di Consigliere, ha profuso la sua laboriosissima e preziosa opera, che è sempre stata, per i colleghi ed i collaboratori, di esempio e di sprone. Nell'animo di tutti resta imperituro il ricordo dell'amatissimo scomparso.
— Roma, 1 febbraio 1977.

La S.p.A. Birra Peroni partecipa, con profondo cordoglio, la scomparsa del

grand'uff. Giacomo Peroni

Consigliere di Amministrazione della Società

e la Direzione ed il Personale tutto dello stabilimento di Savigliano si uniscono al dolore dei familiari nel ricordo di colui che fu per tutti ed in tutto maestro di vita.
— Savigliano, 1 febbraio 1977.

Serenamente è mancato

Giovanni Campia

Anziano FIAT
Cav. Vitt. Veneto

Addolorati l'annunciano la moglie Edvige, il figlio Adriano colla moglie Annamaria e l'adorata Alessandra, fratello, cognati, parenti tutti. Benedizione venerdì ore 9,15 ospedale Molinette (via Santena 5); funerali ore 10,15 nella parrocchia di Rosta. La presente è partecipazione e ringraziamento. Servizio torpedone.
— Torino, 1 febbraio 1977.

Flora e Walter Gobbi partecipano al dolore del cugino Adriano e zia Edvige.

Dirigenti e Collaboratori tutti della Fiat Sezione Metalli prendono viva parte al lutto del rag. Adriano Campia per la dipartita del padre, signor

Giovanni Campia

— Torino, 2 febbraio 1977.

Con immenso dolore partecipano al lutto che ha colpito il signor Carlo Asinari per la perdita della moglie

Mariola Maccarini

I signori
Claudio Roncaratt
Ubaldo Calderara
Silvano Sacchetti
Francesco Mariani
Luciana Benni
Nadia Pungetti
Renata Tigli
Fernanda Tarozzi
Fiorella Morselli
Luisa Mirella Seghi
Giancarlo Faroffi
Giancarlo Alquati
Giorgio Fabbri
Antonino Maria Cesano
Carlo Bugamelli
Albino Freri
— Bologna, 2 febbraio 1977.

I Condomini dello Stabile di Via Pietro Micca 49 partecipano commossi per la dipartita del sig.

Luigi Troilo

— Torino, 31 gennaio 1977.

Gli amici Bertuzzo e Desbare partecipano al dolore di Nichi e Adriano.

Il Magazzino e gli Uffici Mercadori si associano al dolore della famiglia Troilo per la scomparsa di

Luigi Troilo

— Torino, 31 gennaio 1977.

Vicini a Nicky e Elvira Troilo ricordano l'indimenticabile LUIGI gli amici:
Franco Testa
Mirella Bianco
Marcella e Carlo Tealdi
Rosy e Nella Sartoretto.

E' mancato ai suoi cari

Virgilio Varaldo

cav. di Vittorio Veneto

A funerali avvenuti ne dànno il triste annuncio il figlio Dario con la moglie Annalisa, i nipotini Paolo e Chiara, sorella, cognato e nipoti.
— Torino, 2 febbraio 1977.

I Dipendenti della Ditta L.E.A.T. si uniscono al dolore della famiglia Varaldo per la scomparsa del

cav. Virgilio Varaldo

— Torino, 2 febbraio 1977

Ha concluso la sua operosa esistenza e riposa in Barbania accanto ai suoi cari il

rag. comm. Giovanni Seyta

Pioniere del cinema

A funerali avvenuti lo annunciano la moglie Viola Hoermann, le sorelle Teresa, Domenica, Anna, il cognato Giovanni Beneyton e figli, cugini, parenti. E' partecipazione e ringraziamento.
— Albano-Barbania, 2 febbraio 1977.

Ines Dino Piero Metteo partecipano al dolore della famiglia Seyta.

E' mancato all'affetto dei suoi cari

Lucio Cabiati

Addolorati ne dànno l'annuncio la moglie Angela Anzarello i figli Ugo e Irene, la suocera, cognati, nipoti, zii, cugini, e parenti tutti. Un ringraziamento al prof. Sannazzari e a suor Claudia. I funerali avranno luogo giovedì 3 febbraio nella chiesa di S. Maria di S. Mauro Torinese alle ore 9. La salma sarà tumulata nel cimitero di Vignale Monferrato alle ore 11,30. La presente è partecipazione e ringraziamento.
— San Mauro, 1 febbraio 1977.

Improvvisamente è mancato ai suoi cari

Alfredo Cassardo

anni 61
Anziano FIAT

Lo annunciano la moglie, figlia, genero e parenti tutti. Funerali oggi martedì 2 ore 14,30 parrocchia San Giuseppe Cafasso.
— Torino, 1 febbraio 1977.

Cristianamente è mancato

Lorenzo Graziola

ex fossista

Addolorati l'annunciano: la sua cara Giuliana, nipoti, l'affezionata Lucia. Funerali oggi ore 8,45 ospedale Martini (largo Gollardo). La presente è partecipazione e ringraziamento.
— Torino, 2 febbraio 1977.

Il Gruppo Anziani Lancia annuncia la dolorosa perdita del socio

Bruno Costa

— Torino, 31 gennaio 1977.

Si uniscono al dolore della famiglia gli amici di Renato.

Il Gruppo Anziani Lancia annuncia la dolorosa perdita del socio

Giuseppe Vercellone

— Torino, 31 gennaio 1977.

Dopo una vita che è stata d'esempio a quanti lo conobbero, per rettitudine, onestà, profondo senso del dovere, circondato dall'affetto di tutti i suoi cari, ha raggiunto la sua Virginia il

dott. ing. Luigi Naldini

Con grandissimo dolore lo annunciano i figli: Liliana col marito Luigi Mazzù e Marco e Marina; Mauro con la moglie Liliana Pellerei e Igi, Lorella, Mario, Paolo e Massimo; Anna col marito Ettore Strunula e Roberto, Erica e Alessandro; la sorella Margherita, i parenti tutti. I funerali avranno luogo oggi mercoledì 2 alle ore 14,30 nella parrocchia di San Giorgio.
— Torino, 30 gennaio 1977.

Aida Fino Strunia è vicina al grande dolore di Anna, Ettore e famiglia.

I consuoceri Luisa e Santiago Pellerei profondamente addolorati partecipano al gravissimo lutto di Mauro, Liliana e famiglia.

Mario Pia Pellerei, Mauro Paola Nebiolo sono vicini a Mauro e Liliana.

Jolanda Rossi piange con la famiglia l'indimenticabile amico

ing. Luigi Naldini

— Torino, 1 febbraio 1977.

Teresa Carlo Lonoce e famiglia ricordano con commozione l'

ing. Luigi Naldini

— Torino, 1 febbraio 1977.

Silvana e Giorgio Rossi con animo angosciato sono vicini a Mauro e famiglia per la scomparsa del carissimo PAPA'.

Le famiglie Carozzo, Cattoretti, Del Boc, Della Porta, Di Maio, Garbetti, Ferrara, Saracco, partecipano al dolore dei familiari.

Angelo e Maria Tettamanzi insieme ai loro figli piangono il carissimo AMICO.

Profondamente commossi partecipano al grande dolore di Mauro e famiglia gli amici:
Rodi e Dede Barubino
Domizio e Sandra Bianco
Engi e Nanda Bruno
Piero e Margie Cora
Gianni e Alda Micheiti
Mario e Antonietta Musselli

Ena Raffaello Schiazzano si uniscono al grande dolore della famiglia per la scomparsa del caro amico

ing. Luigi Naldini

— Torino, 31 gennaio 1977.

Sandro e Barbara Pileri prendono affettuosamente parte al dolore di Anna e dei suoi cari.

Famiglia Marenghi-Mamberto partecipa con animo commosso al dolore di Anna e dei suoi cari.

Partecipano al dolore di Mauro e famiglia gli amici:
Bruno Lia Bianco
Orazio Gabriella Bisi
Vanni Ilda Bonino
Andrea Vera Chiavarra
Carlo Angela Colombo
Cesare Carla De Rossi
Giovanni Goidano
Vittorio Mirta Lodi
Franco Giovanna Meirano
Giuseppe Anna Monforte
Giovanni Renata Moretti
Giorgio Luisa Viffata.

Sono affettuosamente vicine alla cara Liliana:
Donatella Rabellino
Mirella Cassia
Rosanna Chivilò.

Prendono parte al dolore di Mauro e Liliana gli amici:
Giorgio Bertoldi
Sveva Bottesso
Isa Buzano
Franco Casalis
Renata Merighi
Giuliana Nasi
Gianna Torazza
Pier Carlo Zerbi.

Giuseppe Liliana Mazzù
Sarina Lina Mazzù
si associano al dolore di Liliana e famiglia.

Piercarlo Sandra Marchisio con affetto partecipano al dolore.

La Società Italiana per il Gas partecipa con profondo cordoglio al lutto della famiglia per la dolorosa perdita del

dr. ing. Luigi Naldini

che fu per anni dirigente della Società.
— Torino, 31 gennaio 1977.

Il Gruppo Dirigenti Italgas partecipa al dolore della famiglia per la scomparsa dell'indimenticabile collega

dr. ing. Luigi Naldini

— Torino, 31 gennaio 1977.

E' mancato all'affetto dei suoi cari

Stefano Fornaresio

cavaliere di Vittorio Veneto

L'annunciano addolorati moglie, figlie, generi, nipoti, pronipoti e parenti tutti. Un particolare ringraziamento al nipote dottor Sergio De Gobbi per le amorevoli cure. I funerali mercoledì ore 10. La presente è partecipazione e ringraziamento.
— S. Mauro, 31 gennaio 1977.

Andrea, Luca, Marco e Alessandro si stringono alla bisnonna Angela nel suo grande dolore.

E' mancato

Giuseppe Guglielmo Varesio

Lo piangono la moglie Maria, le figlie Ermanna e Anna, i generi Bruno e Mario, le adorate nipoti Cristiana, Daniela e Silvia, sorella, nipoti e parenti tutti. Funerali oggi 2 c.m. alle ore 14,30 da via Caluso 29. La presente è partecipazione e ringraziamento. Messa di trigesima nella parrocchia Sant'Anna il 28 febbraio ore 8
— Torino, 31 gennaio 1977.

Affettuosamente vicini a Ermanna e familiari gli amici: Negro, Pozzo, Vergnano, Danielle, Garda, Morabito, Bocca.

Cristianamente è mancato

Luigi Mosso

Anziano Poste A. D.

Ne dànno il doloroso annuncio la moglie Narcisa Escerisa, i figli Raimondo con la moglie Silvana Quaglia e l'adorata Paola, Renato, sorella, cognate, cognato, nipoti e parenti tutti. Funerali oggi 2 corrente alle ore 14,30 partendo da via Amerigo Vespucci 5. La presente è ringraziamento.
— Torino, 2 febbraio 1977.

Direzione Personale della Società Italiana per il Gas e dell'Esercizio di Torino partecipano con profondo cordoglio al lutto della famiglia per la dolorosa perdita del dipendente

Domenico Bliz

— Torino, 1 febbraio 1977.

E' mancata all'affetto dei suoi cari

Margherita Camino

Ne dànno il doloroso annuncio cognata e nipoti. Funerali oggi ore 14,30 nella Parrocchia Nostra Signora della Salute (via Vibò).
— Torino, 2 febbraio 1977.

Improvvisamente è mancata

Teresa Rasetti nata Cozzo

Addolorati l'annunciano: il marito Ernesto, la figlia Maria Rosa col marito Enio e il nipote Riccardo, suocero, fratelli, cognate e parenti tutti. Funerali ore 13,45 del 2 corr., ospedale via Tofane, indi la cara Salma proseguirà per Quattordio. Servizio pullman.
— Torino, 31 gennaio 1977.

Carla ed Enzo Lattarulo si uniscono al dolore dell'amica Maria Rosa per la perdita della cara MAMMA.

Lucia ed Enrico Costelli affettuosamente partecipano.

Partecipano commossi:
Franca Giuliano Trinchieri
Franco Rosato
Rita Montebro.

Nella, Gianni e Sergio Bolla prendono parte al dolore del sig. Ernesto e sono vicini agli amici Maria Rosa, Enio e Riccardo per la dipartita della sig.ra

Teresa Cozzo Rasetti

— Torino, 2 febbraio 1977.

Nirvana e Giacomo sono vicini a Maria Rosa, Enio, ed Ernesto per la perdita della loro cara sig.ra

Teresa Cozzo Rasetti

— Torino, 2 febbraio 1977.

Carlo Clara Massa sentitamente partecipano.

Il Personale Indesit Stab. 4 partecipa al dolore del proprio Direttore dott. Paolo Cucchietti per la perdita del figlio

Giuseppe Cucchietti

— None, 1 febbraio 1977.

Aldo Germak e famiglia partecipano vivamente al dolore.

Partecipano:
Matteo Angelino
Nicolina Apicella
Lucia Bosio
Marilena Colanca
Franca Cane
Maurizio Casalli
Alfredo De Giuli
Giuseppe Ecclesia
Osvaldo Masocco
Franca Negro
Enrico Penna
Domenico Rosolli
Giampiero Tessore
Chiara Zidetti.

La Direzione Generale, i Dirigenti ed il Personale della S.p.A. Indesit partecipano al grave lutto che ha colpito il dr. Paolo Cucchietti per la scomparsa del figlio

Giuseppe Cucchietti

— Torino, 2 febbraio 1977

Autotrasporti Francesco Navone partecipa al dolore del dott. Paolo Cucchietti per la scomparsa del figlio

Giuseppe Cucchietti

— Torino, 1 febbraio 1977.

Dopo lunga malattia, si è spento

Giuseppe Manfredi

Premio fedeltà, medaglia oro FIAT

Con infinita tristezza lo annunciano la moglie Teresilla Ferro, la figlia Rosanna, il genero dott. Raimondo Balagna, la diletta nipote Laura, cognati e famiglia Balagna. La cara Salma riposa da ieri nella tomba di famiglia di S. Giorgio Canavese.
— Torino, 2 febbraio 1977.

Gli zii Fenoglio si uniscono al dolore dei familiari.

Le amiche Rosio Gaveglio Lavagno Negro Simini Tinivella Tognoni Zoccola si associano al dolore della famiglia Manfredi Balagna.

Condomini, Inquilini, Amministratore partecipano al dolore della famiglia.

Cristianamente è mancata all'affetto dei suoi cari

Clotilde Bava Varesio

A funerali avvenuti per espressa volontà della cara estinta lo annunciano fratello cognata nipoti. Si ringraziano quanti hanno partecipato al dolore. Messa di trigesima verrà celebrata il 26-2-77 parrocchia S. Tommaso ore 18,30.
— Torino, 26 gennaio 1977.

I Dipendenti della Ditta Frigoriferi Bava partecipano al dolore del loro titolare per la scomparsa della SORELLA.

Cristianamente è mancata

Anna Bellezza nata Vietti

A funerali avvenuti l'annunciano il marito Nicolao i figli Ada, Ausilio con la moglie Maria Teresa Feyre e le piccole Adele, Valeria e Ada, le sorelle, cognati, nipoti, parenti tutti. La famiglia ringrazia di cuore tutti quanti hanno partecipato al loro immenso dolore.
— Cirié, 1 febbraio 1977.

Improvvisamente è mancata

Clementina Cravero

anni 66

L'annunciano le sorelle Domenica e Rosa cognato nipoti parenti tutti. Funerali mercoledì 2 febbraio ore 15 dall'abitazione via Canavere 22. La presente è partecipazione e ringraziamento.
— Borgaro, 1 febbraio 1977.

Il giorno 30 gennaio è mancata

Caterina Elisabetta Dosio

Addolorati lo annunciano a funerali avvenuti la sorella Angela, il fratello Giuseppe, cognati, nipoti e parenti tutti. La salma riposa nel cimitero di Druento. La presente è partecipazione e ringraziamento. Messa di Trigesima nella parrocchia Sant'Anna il 28 febbraio ore 8
— Torino, 2 febbraio 1977.

Cristianamente è mancata

Giuseppina Saroglia

Lo annunciano le nipoti Anna, Silvana, parenti tutti. Funerali oggi ore 15,45 dall'istituto di riposo corso Unione Sovietica 220.
— Torino, 2 febbraio 1977.

Direzione e Dipendenti della Succursale di Grugliasco dell'Istituto Bancario S. Paolo di Torino partecipano al dolore della collega Gabriella per la perdita del papà

Carlo Garbarino

— Grugliasco, 1 febbraio 1977.

Il Consiglio di Amministrazione della Soc. AD.EA partecipa con profondo dolore al lutto dell'amministratore delegato Giancarlo Barbieri per la tragica scomparsa del papà

Marziano Barbieri

— Torino, 31 gennaio 1977.

E' mancato

Giuseppe Tamboia

A funerali avvenuti ne dànno il triste annuncio la moglie Pina, i figli Tildo e Vito, il fratello Felice, parenti tutti.
— Torino, 30 gennaio 1977.

Sorretto dalla fede cristiana è deceduto il

dottor Luigi Scamuzzi

medico benemerito di Santena

A funerali avvenuti ne dànno il triste annuncio la moglie Clelia Daneiti, la sorella Maria, le figlie Margherita e Bianca con i mariti dottor Ezio Ollino e Adriano Pellerino ed i bambini Ferdinando Dina, Clelia e Rossana, nipoti Piera, Carmelo e Mimmo Trapeano con la moglie Rossana. La presente è partecipazione e ringraziamento.
— Santena, 2 febbraio 1977.

L'Amministrazione comunale di Santena, il Segretario Capo e Dipendenti partecipano al lutto del sindaco dottor Ollino e della famiglia per la scomparsa del

dottor Luigi Scamuzzi

ex-ufficiale sanitario
ed ex consigliere comunale

— Santena, 31 gennaio 1977.

Gli Amici prendono viva parte al dolore delle famiglie Scamuzzi, Ollino, Pellerino per la scomparsa del

dottor Luigi Scamuzzi

Pier Arrigo e Lucia Fenoglio
Pinella Perrone
Francesco e Marilena Cima
Giuseppe e Franca Griva
Mario e Domenica Domenino
Gianluigi e Irma Marocco
Meo e Mariangela Appendino
Carlo e Giulia Bosio
Saro e Graziella Siciliano
Sergio e Natalia Gallarato
Oddino e Rina Appendino e Divecchio
Bernardo e Rina Appendino
Silvano e Nucci Bondi
Piera De Allegri
Franco e Graziella Lovisolo
Paolo e Mariella Volpi.
— Santena, 31 gennaio 1977.

Partecipano al dolore per la scomparsa del

dottor Luigi Scamuzzi

il prof. Giovanni Ollino e consorte con Amelia e Giovanni Cannavera.
— Torino, 31 gennaio 1977.

Gianni e Ceje Ghio partecipano al dolore della famiglia per la perdita dell'indimenticabile

dottor Luigi Scamuzzi

— Santena, 31 gennaio 1977.

La Democrazia Cristiana di Santena partecipa al lutto del sindaco dottor Ollino e famiglia per la dipartita del SUOCERO.

Partecipano i colleghi:
dott. Salvatore Andriolo
dott. Giuseppe Di Giovanni
dott. Paolo Gagliardotto
dott. Bernardo Mosso
dott. Giuseppe Peiretti.

Si uniscono al dolore delle famiglie Scamuzzi, Ollino, Pellerino gli amici:
Ines, Paolo Delmastro
Alba, Gino Pecorari
Natalia, Antonio Colla
Anna Maria, Giuseppe Martignoni
Bruscitto, Nino Gerardi.

Serenamente ci ha lasciati

Caterina Giacoletti Panero

Con immenso dolore lo annunciano: il marito Luigi coi figli Piergiorgio e Federico, fratelli, sorelle, cognati, nipoti e parenti tutti. La cara salma lascerà l'abitazione via Governolo 19 il 2 febbraio alle ore 14 per Viù.
— Torino, 1 febbraio 1977.

Riccardo, Franca, Andrea Agricola; Dino, Elda Cimena partecipano commossi al lutto del fraterno amico Giorgio.

Medici e Personale della Divisione di Ortopedia della Autoteleria Martini partecipano al dolore che ha colpito il Dottor Piergiorgio Giacoletti.

Sono particolarmente vicini a Giorgio i colleghi ed amici:
Luigi Quaini
Piercarlo Pisani
Francesco Marzarello
Giorgio Curoso
Enrico Bellia.

Antonio, Alina con Marialuisa, Laura, Enrico sono affettuosamente vicini.

Direttore Sanitario, Primari, Aiuti assistenti, Impiegati, Nuova Autoteleria Martini, partecipano al dolore del dottor Pier Giorgio Giacoletti per la perdita della MAMMA.

Cristianamente è mancato ai suoi cari

Giuseppe Merlino

Addolorati lo annunciano la moglie Pierina, la figlia Adriana con il marito Edoardo e nonna Ida, la nipote il marito e la piccola Emanuelina. La cara Salma arriverà a Torino al cimitero generale mercoledì 2 ore 14. La presente è partecipazione e ringraziamento
— Torino, 2 febbraio 1977.

Lo piangono: le sorelle Gina ved. Marsiglia, Rina ved. Gambaro; il fratello Alberto, il cognato Giovanni Sacchi e rispettive famiglie, i pronipoti Sergio, Augusta ed Ilaria.

Adele e Ugo Oliaro figli e famiglie, Gina e Gerlando Alaimo figli e famiglie, Gemma e Rico Torrero, partecipano affettuosamente al dolore di Piera, Adriana e familiari per la scomparsa del carissimo PIPPO.

Giovanna Silvio Albanesi e famiglia piangono la morte del caro PIPPO.

Primina Savino Santomauro prendono parte al cordoglio.

E' serenamente spirata la

N. D.

Laura Vitale Gay

A funerali avvenuti ne dànno il doloroso annuncio i nipoti Maria Grignolo Amico di Meano e Franz Amico di Meano con le rispettive famiglie, le cognate, i cugini, i parenti tutti e l'affezionata Nina Barbera.
— Mondovì Piazza, 1 febbraio 1977. via Giolitti 17.

E' mancata ai suoi cari

Carolina Martinetto
ved. Giacomelli

L'annunciano i figli Ernesto ed Ida, nipoti, pronipoti, parenti tutti. Funerali mercoledì 2 corr. ore 10,15 ospedale Martini, via Tofane.
— Torino, 31 gennaio 1977.

Cristianamente è mancata

Giulitta Novaresio
ved. Bertolino

Lo annunciano figlio, nuora, nipoti, pronipoti, cognati, parenti tutti. I funerali giovedì 3 corr. alle ore 14,30 in Trofarello.
— Trofarello, 2 febbraio 1977.

E' mancato all'affetto dei suoi cari

Edoardo Casagrande

cav. Vittorio Veneto
Croce di Guerra

Ne dànno annuncio le figlie, i generi, parenti tutti.
— Genova, 2 febbraio 1977.

Cristianamente è mancato

Raffaele Resta

ex. Vittorio Veneto

Lo annunciano la moglie Maria, i figli Giorgio, Dario con rispettive famiglie, parenti tutti. Funerali mercoledì 2 ore 14,30 dall'ospedale Cottolengo.
— Torino, 31 gennaio 1977.

Partecipano al lutto del sig. Dario Resta:
Renato Ranieri
Giovanni Moscatelli
Giuseppe Novarese
Franca Tomati.

Direzione, Impiegati e Maestranze della Behr Thomson Italia S.p.A. partecipano sentitamente al lutto del sig. Dario Resta per la scomparsa del padre, sig.

Raffaele Resta

— Cambiano, 31 gennaio 1977.

Si uniscono al grande dolore del sig. Dario Resta per la scomparsa del padre, sig.

Raffaele Resta

Giovanni Triberti
Daniele e Mariuccia Omodeo
Franco Triberti
Didi e Rosalba Gotsch
Alberto e Maria Luisa Ariolfo
Teresio Triberti
— Cambiano, 31 gennaio 1977.

I Dirigenti Behr Thomson - Kornwestheim prendono parte al cordoglio del sig. Dario Resta per la scomparsa del padre, sig.

Raffaele Resta

Manfred Behr
Ernst Kochler
Heinz Breuer
Roland Saur
Rolf-Rieckert
— Kornwestheim, 31 gennaio 1977.

Improvvisamente è mancato

Sandro Colongo

A funerali avvenuti, per desiderio dell'estinto, ne dànno il doloroso annuncio le sorelle Mary vedova Tullia, Ave vedova Tullia, Rita, Luisa, Adina con il marito Carlo Aldrovandi, la cognata Alda Sella vedova Colongo, nipoti, cugini.
— Torino, 29 gennaio 1977.

Ezio ed Ettore Colongo con immenso dolore annunciano di aver perduto l'amatissimo zio SANDRO.

I nipoti tutti uniti ad Ezio ed Ettore annunciano la morte dell'affettuosissimo zio SANDRO:
Paolo Tullia e famiglia
Fernanda Foglia e famiglia
Giancarlo Colongo e famiglia
Milena Rieder e famiglia
Maria Rosa Ozino
Gastone Tullia e famiglia
Pia Tullia
Arrigo Ozino e famiglia
Laura Aldrovandi

La cugina Anna Borgo con il marito e i figli è particolarmente vicina a Ezio e Ettore per la scomparsa del loro carissimo zio SANDRO.

I Condomini, Inquilini e Amministratore stabile di corso S. Maurizio 3 partecipano al dolore delle famiglie per la scomparsa del sig.

Sandro Colongo

— Torino, 2 febbraio 1977.

Cristianamente è mancata

Caterina Boffa Bersan
ved. Boffa Roculo

Ne dànno il doloroso annuncio: i figli Maria Teresa, e Giancarlo, parenti tutti, un particolare ringraziamento al dott. Renato Coda per le amorevoli cure. Funerali in Tavigliano oggi 2 c.m. alle ore 10. La cara salma sarà benedetta alle ore 8, Ospedale Mauriziano.
— Torino, 30 gennaio 1977.

Paola e Franco Val partecipano commossi al grave lutto di Giancarlo e Maria Teresa.

Gli Amici della Ditta FM partecipano al dolore della famiglia Boffa per la perdita della MAMMA.

Partecipano al dolore di Maria Teresa per la perdita della MAMMA: Giorgis, Mikla, Labanti, Schifano, Andriano, Sana, Petrocca, Schirripa, Pesce, Peracino, Tarricone, Ricca, Bertassa, Badiello, Rivizzo, Barbera, Capodieci, Angela Quassolo e mamma, Varone, gli Amici della Sea.

E' mancata

Albina Vercelli in Capra

madre e donna eccezionale. La ricordano con riconoscenza ed immenso amore il marito ed i figli. Un ringraziamento alla dott.ssa Pasquino ed a tutto il personale infermieristico dell'ospedale Molinette per le cure e sostegno morale che hanno reso meno atroci le sue sofferenze.
— Torino, 2 febbraio 1977.

Piero è vicino a Silvana e prende parte al suo dolore per la perdita della cara mamma

Albina Vercelli in Capra

— Torino, 2 febbraio 1977.

Le famiglie Bosis e Matteotti partecipano al dolore della famiglia Capra per la morte della signora

Albina Vercelli in Capra

— Torino, 2 febbraio 1977.

E' mancata

cav. Giuseppina Fino
nata Volpengo

Lo annunciano la figlia Coletta col marito dott. Giordanengo; il figlio Renzo con la moglie Ilda Lovera, i nipoti Pika, Enrico, Renzino, Carlo, Werner, Tiziana, Maria; i pronipoti Thomas e Paolo, i nipoti Campana di Torino; le cugine Volpengo, la famiglia Sala Piovano, la cara Angela. I funerali si svolgeranno mercoledì 2 febbraio ore 10,45 dall'abitazione di Cuneo, via Roma 37, dove la Salma giungerà da Borgo San Dalmazzo. La famiglia rivolge un particolare ringraziamento al dott. Ghio, ai medici ed al personale paramedico della «Clinica Montserrat» per le solerti amorevoli cure rivolte alla cara Estinta.
— Cuneo, 1 febbraio 1977.

E' mancato ai suoi cari

Antonino Cannavò

Addolorati lo annunciano: la moglie, parenti e amici. I funerali mercoledì 2, ore 14,30 Ospedale Molinette. La presente è partecipazione e ringraziamento.
— Torino, 1 febbraio 1977.

Giuseppe Alles e famiglia partecipano al dolore della moglie, per la scomparsa del caro ANTONINO.

E' mancata

Angela Castrignano
ved. De Marinis

A funerali avvenuti lo annunciano: figli, nuore, generi, nipoti.
— Torino, 29 gennaio 1977.

Con profondo dolore, i parenti tutti, annunciano la morte di

Carlo Alberto Mandelli

avvenuta a Napoli il 28 gennaio 1977.
— Napoli, 2 febbraio 1977.

(Continua a pag. 20)

Tra la neve otto mesi il più antico degli ospizi

Come passano l'inverno i monaci del S. Bernardo

FILIPPO IVALDI

ST. RHEMY — dall'ospizio del Gran San Bernardo. Quanti sono e fanno i monaci che affrontano l'isolamento invernale? « Siamo in otto » ci dice per telefono uno di essi, un francese di anni. Della comunità fanno parte il padre priore, un economo (clavendier) incaricato dei rifornimenti alimentari, l'elemosiniere, sacerdote-guida d'alta montagna e novizi. Al telefono è l'elemosiniere, che ha l'incarico d'intrattenere i turisti.

— Ci dica qualcosa dei cani. Quanti ne avete attualmente?

« Ne abbiamo venti, tutti in ottima salute e pronti a giocare sulla neve ».

— Non vi sentite un po' fuori del mondo?

« Beh, un po', questa è la vita che abbiamo scelto. poi, chi sciare scende sovente a Bourg-St-Pierre per provviste, posta giornali.

— Come trascorrete la giornata?

« Cosa vuole, da religiosi: abbiamo le nostre funzioni, dedichiamo molte alla meditazione, ci occupiamo delle erbe raccolte in estate. Inoltre ogni mattina spaliamo la neve ».

I religiosi del Gran San Bernardo canonici regolari di Sant'Agostino, congregazione tra le più piccole della Chiesa (35-90 religiosi) direttamente dipendenti S. Sede. Il superiore, che è Martigny, è un abate mitrato, eletto a vita dai canonici.

D'inverno restano all'ospizio i più robusti e volenterosi *« anche perché* — dice nostro interlocutore — *finiti i tempi in cui doveri fondamentali dei era di soccorrere i viandanti smarriti nelle nevi.*

Adesso si ode rintoccare lontana una campanella.

— Un momento, che tempo fa?

« Beh, tanto per cambiare nevica. Stanotte ne sono caduti sui cm: ma è normale. Arrivederci ».

UOMINI E COSE

Datano dal tempo dei nonni i mini-assegni nel Cuneese

GRAZIA NOVELLINI

Un ultrasecolare mini-assegno emesso a Bra

BRA — L'inconveniente della mancanza di spiccioli non è per nulla nuovo in Italia. E non è nuovo il tentativo di rimediarvi mettendo in circolazione «buoni» sostitutivi della moneta, per iniziativa, talvolta, non dello Stato di altri enti (banche, compagnie d'assicurazione, cooperative di consumo) o addirittura di privati commercianti.

Tra gli antenati dei mini-assegni che gonfiano oggi i nostri borsellini ci sono i centesimi emessi nel secolo corso proprietari di un albergo di Bra, Il «Tre mori». Il prof. Edoardo Mosca ha trovato un esemplare nel museo civico Udine: formato cm 8,3 per 4,3, di color verde, in litografia decorato con fregi floreali nel gusto dell'epoca.

La vedova Felicita Carena ed i suoi figli non furono affatto i soli ad escogitare il sistema dei buoni per trarsi d'impaccio nel dare il resto ai clienti. Il prof. Mosca ha documentato che, dopo l'unità l'Italia, l'emissione di surrogati delle monetine di rame — scarse, evidentemente, allora come oggi quelle d'acciaio — interessò tutto il Piemonte.

Interpretando con disinvolta elasticità l'autorizzazione concessa dallo Stato a banche comuni, anche i privati — soprattutto gli esercenti — presero a stampare biglietti di piccolo taglio: così, tra il 1866 e il 1875, e poi ancora intorno al '95, attinsero alle loro «zecche» la Società operaia, la farmacia Operti e Gioachino Cantalupo ad Alba; la Società dei commercianti, Antonio Mulasso e Bartolomeo Rosso a Canale; la Società degli esercenti e il municipio di Dogliani.

Anche Bra dunque ebbe la sua moneta a circolazione locale. Prima di passare al museo di Udine, l'originale che qui riproduciamo — forse l'unico esemplare rimasto — dei 20 centesimi dell'albergo «Tre mori» apparteneva ad un privato, il marchese di Colloredo di Sant'Albano: conferma dell'«universalità» dell'«hobby» del collezionismo.

SEI
ALFREDO VINCIGUERRA
educazione sotto inchiesta
Bilancio dei decreti delegati, utilità degli esami, preparazione degli insegnanti, riforma delle superiori, rapporto tra scuola e professione... Attraverso un'analisi documentata e una serie di interviste ad autorevoli esperti europei, il volume mette a fuoco i principali difetti del sistema scolastico italiano, indicando le premesse fondamentali per una rigenerazione.
In appendice le proposte di politica scolastica dei partiti per la legislatura. "SEI" - L. 3.200

COLLEGIO CONVITTO
maschile
CEDESI
causa
trasferimento
Scrivere:
Publikompass 509 — 10100 Torino.

INFORMITALIA ISTITUTO NAZIONALE INFORMAZIONI
Controlli, indagini, infedeltà. Esito assicurato
Corso Vitt. Emanuele, 107 - telef. 511.024, 538.682 - TORINO

CENTRO EUROPEO CONFEZIONI
TORINO -
ATTENZIONE
COMUNICATO IMPORTANTISSIMO
FINALMENTE A TORINO E' NATO UN
GRANDE MAGAZZINO DI CONFEZIONI
DELLE PIU' GRANDI MARCHE QUALIFICATE
CON PREZZI GIA' SCONTATI
MINIMO DEL 50%
E' LA PIU' GRANDE BATTAGLIA CONTRO IL CAROVITA MAI ESISTITA IN TORINO
IL NOME E'
CENTRO EUROPEO CONFEZIONI
PIAZZA ADRIANO 15
EX MAGAZZINI FART
CONTINUA CON SUCCESSO
LA GRANDE VENDITA

VERCELLI - Processo fra due settimane

INSISTONO NELLE ACCUSE AL NEUROLOGO DIFFAMATO

VERCELLI — (w.n.) Ad un vivace attacco del sindacato Cgil, il direttore dell'ospedale psichiatrico di Vercelli, prof. Baldassarre Buffa, che fu anche, in passato, sindaco dc, ha risposto con la carta bollata. Rifiene infatti d'avere ravvisato in un documento diffuso dal sindacato del manicomio il novembre scorso — contenente rilievi sulla gestione del « neuro » provinciale — affermazioni calunniose. Il è il 17 febbraio.

Contro questo il prof. ha sporto querela per diffamazione a mezzo stampa ed il procuratore della Repubblica, dott. Toninelli, ha inviato comunicazione giudiziaria ai membri del direttivo Cgil dell'ospedale e poi anche al segretario C.d.L., Ghisio.

La Camera del Lavoro replica all'azione giudiziaria del prof. Buffa riaffermando « La persuasione di solamente un legittimo diritto di critica di natura politico-sindacale ».

Progetto che ha atteso 10 anni

Si rinnoverà a Cuneo il palazzo di Giustizia

CUNEO — (g.d.m.) *Sono infine disponibili i 184 milioni chiesti dal Comune di Cuneo alla Cassa Depositi e Prestiti e che, aggiunti ad un altro mutuo di 164 milioni, ottenuto 2 anni fa, consentiranno d'iniziare a primavera l'ampliamento Palazzo di Giustizia.*

Gli uffici giudiziari (Tribunale, Procura, Corte d'assise, Pretura e relative cancellerie) sono ospitati in palazzo s'affaccia in piazza Galimberti, imponente di fuori.

La necessità di ampi lavori strutturali, più volte sollecitati, trovò consenso in Comune già una decina fa. Allora il progetto comportava 164 di spesa per avere i quali fu iniziata la procedura rito. L'attesa fu lunghissima, tanto che solo nel tardo '75 la pratica completata. Nel frattempo, però, la spesa era più che raddoppiata: occorrevano cioè 348 milioni per opere che anni prima si potevano realizzare 164. Fu aperta nuova pratica e stavolta sono « bastati » 11 mesi.

IN BREVE

Acqui: si potenzia l'acquedotto

(g.j.p.) L'acquedo civico di Acqui ripulito e ristrutturato. I lavori riguardano i pozzi di Quartino, lo sbarramento per aumentare il della falda acquifera e la sopraelevazione dei cavi elettrici d'alimentazione.

Asti: scomparsa una sedicenne

(v.m.) La sedicenne Francesca Emanuele s'è allontanata 6 giorni da casa, frazione Valleversa, dove abitava con genitori, s'è recata in provincia di Potenza dove vivono alcuni parenti.

Alessandria: il Comune per i soldati

(e.c.) Già dai capigruppo dei partiti presenti al Consiglio d'Alessandria, un o.d.g. sui soldati della « Valfrè » sarà discusso stasera. Vi è espressa preoccupazione avvenuti in caserma, denunciati al sindaco Borgoglio da militari del « Movimento democratico » (circa il 30% della forza) sottoposti a punizioni vessazioni.

Novi: ex caserma diventa scuola

L'amministrazione civica Novi quella provinciale trattando l'abquisto per milioni dell'ex caserma « Haiardi » in via Verdi e dell'attigua area di 14 mq. L'edificio ristrutturato ed ospiterà nuova scuola (l'istituto tecnico « Volta »). Le opere di restauro costeranno sul miliardo.

Canelli: altre dimissioni in Comune

(v.m.) Un terzo consigliere comunale di Canelli si è dimesso in il prof. Giu già sindaco prima dell'elezione dell'attuale Pierino Testore (pci). Motivo rinuncia sarebbero i contrasti con la sezione del partito.

Via BAVA 17 bis - 19-19 bis

Commercialissima posizione. Stabile solidissimo dotato [redacted] termocentrale. Alloggi spaziosissimi con ogni comodità.

2 camere cucina bagno ingresso L. 11.900.000
[redacted] camere cucina bagno ingresso da L. 12.600.000
3 [redacted] cameretta cucina bagno ingresso da L. 16.500.000
[redacted] camere [redacted] ingresso bagno da L. 16.800.000
Locale commerciale angolare L. 5.000.000
Magazzino con accesso carraio mq 150 L. 22.500.000
Spaziosi boxes [redacted] L. 3.500.000

[redacted] MUTUO S. PAOLO

Via S. OTTAVIO [redacted]

In posizione commercialissima. Uno stabile recentissimo, di ottima fattura, splendidamente rifinito con alloggi spaziosissimi dotati di ogni comodità.

2 camere tinello cucinino ingresso bagno ripostiglio da L. 19.400.000
Salone [redacted] camere tinello cucinino ingresso bagno lavanderia da L. [redacted]
Attico [redacted] [redacted] cucina ingresso ripostiglio bagno lavanderia L. 26.[redacted]
Spaziosissima mansarda salone cameretta bagno ripostiglio L. 8.000.000
Locali uso ufficio 5 vani servizio ingresso ripostiglio mq 134 L. 26.800.000
Agevoli boxes auto L. 3.800.000.
[redacted] ATTI 6% - PAGAMENTI AGEVOLATI DA FORTE [redacted] S. PAOLO AL 6%

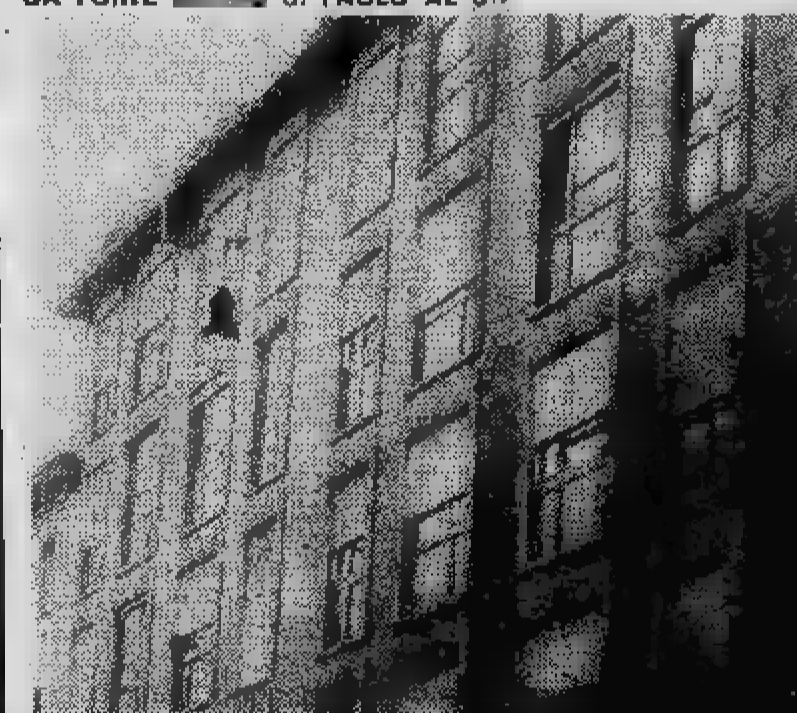

[redacted]
centro [redacted]
[redacted] 745.541-740.[redacted]
10138 [redacted]

CENTRO CASA

[redacted] PIEMONTESE
PROMOZIONE VENDITE IMMOBILIARI
UTIP
FILIALE DI TORINO
[redacted]

STRADA LANZO 136

(Piazza [redacted])

[redacted]

PAGAMENTO PAR[redacted] MUTUO E DILAZIONI

RIVOLI CASCINE VICA

IMMOBILIARE **TEVERE**

vende direttamente alloggi in nuovo complesso residenziale. Mutuo, facilitazioni. Telefonare cantiere 958.6262.

VENDESI NELLA COLLINA DI TORINO

VILLA

Incantevole vista. 4 km da piazza Castello, costruzione '700 da ristrutturare. Mq. 700 più rustico mq. 350. Cappella privata, vasto terreno. Scrivere: Publikompass 3445, 10100 Torino.

CENTRO
VIA IV MARZO 7

(a ridosso [redacted] piazza Castello)

Alloggi di 2-3-4 camere e servizi interni a prezzi eccezionali da L. 2.000.000 per camera con ampie dilazioni.

PER INFORMAZIONI:

LUX-CASE - Via Giusti 2, tel. 54.64.76
TORINO

In nuova costruzione a Torino

C.so MONTE CUCCO 71

Vendita ultimi alloggi

Pronta consegna

IN PALAZZINA

nuova signorile, Chieri precollina, appartamenti: soggiorno camere [redacted] cina servizi 28.500.000 e soggiorno 2 camere cucina 37.500.000, compresi mutui. Ottime finiture verde condominiale, box e mansarde eventuali.

VILLA NUOVA

zona residenziale [redacted] Baldissero (7 km da Sassi), soggiorno 5 camere cucina [redacted] bagni (225 mq), garage tavernetta, lavanderia, giardino, 80 milioni compresi 16.000.000 mutuo. Per informazioni e visite telefonare 58.17.35.

IPI vende appartamenti ☎ 511382

ECONOMICI

[redacted] Offerte lavoro e impiego

ISTITUTO vigilanza [redacted] guardie notturne e diurne [redacted] anni, terza media, altezza minima 1,70. [redacted] ufficio [redacted] via A. Doria 9, Torino. Indispensabile la residenza città di Torino. Per selezione mercoledì ore 9-12.

REFERENZIATA fissa cercasi come collaboratrice domestica presso famiglia ottimo stipendio. Telefono 830.381

commessi, baristi

[redacted] mobili [redacted] commessa o commesso con esperienza pluriennale nel settore. Telefonare [redacted]

impiegati

A.A.A. AZIENDA leader per sviluppo iniziative promozionali: Zecchino d'oro spettacoli radiofonici, mostre supermercati etc. ricerca elementi ambosessi, minimo 19 anni, cultura presenza anche part-time da inserire proprio organico. Ai presenti assicurasi previdenze di legge, alti guadagni dimostrabili, carriera. Possono presentarsi anche interessati per province Torino Aosta Cuneo Asti ore ufficio, corso Turati 13 bis, primo piano.

AZIENDA importanza nazionale cerca brava telefonista offresi fisso mensile. Presentarsi via Assietta 7 primo piano.

IMPORTANTE istituto didattico cerca ambosessi massimo trentenni motorizzati cultura livello superiore facilità contatti [redacted] per facile lavoro esterno preorganizzato. Ottimo trattamento economico. [redacted] Presentarsi Galileo Ferraris, [redacted] S. Francesco d'Assisi 22, secondo piano, giovedì venerdì sabato [redacted] 9-12.

AZIENDA di notevole dimensione e di notorissimo nome sta realizzando un programma di immediata espansione. Ricerca [redacted] uomini e donne età 22-45 [redacted] con cultura media superiore che vogliano conseguire una nuova specializzazione in uno dei più importanti settori della diffusione. E' stato programmato un [redacted] economico di sicuro interesse che mette [redacted] condizione sin [redacted] periodo di prova di percepire più di L. [redacted] mensili. La direzione intende [redacted] solo elementi liberi immediatamente e darà solo in fase di colloquio ulteriori ragguagli. Telefonare oggi ore ufficio al numero 533.161.

PROGRAMMATORE sollecitatore cerca importante complesso industriale per ufficio produzione con esperienza specifica di almeno 2 anni. Scrivere: «Publikompass 478 — 10100 Torino».

STUDIO COMMERCIALE

cerca per la [redacted] Fabbri Editori 1 responsabile cui affidare l'ufficio di promozione vendita linea porta a porta oltre la specifica esperienza di linea, si richiede serietà documentabile. Manoscrivere curriculum fornendo referenze controllabili a: «Publikompass 484 — 10100 Torino».

8 Rappresentanti

AZIENDA commerciale macchine edili e stradali cerca venditore età compresa tra 23 e 35 [redacted] non indispensabile competenza specifica purché persona dotata di buona comunicativa con predisposizione alla vendita personalità e senso del dovere, offresi: trattamento Enasarco fisso mensile provvigioni e incentivi. Scrivere: «Publikompass 448 — 10100 Torino».

E.M.I.T. S.r.l.

società in rapido sviluppo, leader [redacted] settori telefonia e calcolo, per il potenziamento della sue divisioni di vendita ricerca agenti qualificati con precedente esperienza nel settore servizio o beni strumentali. Offre inquadramento Enasarco alta retribuzione provvigionale con anticipo garantito, addestramento a cura e spese dell'azienda. Telefonare (011) 332.065 - 380.385.

SOLIDA industria alta cosmesi prima in Italia per sviluppo ed espansione ricerca per lancio nuova linea due agenti zone Torino, Cuneo, offre immediato inserimento, [redacted] di prestigio, la migliore retribuzione nel settore inquadramento di legge. Presentarsi sabato 29 ore 10-12 Weruska Paplowa, corso Fiume 2, Torino. Se impossibilitati presentarsi telefonare 650.4001 per appuntamento.

10 Prestazioni consulenze

[redacted] aziende e negozi massima rapidità. Idea! [redacted] 583.451.

[redacted] Autovetture

A.A.A.A.A. CONSEGNA immediata Fiat-Selauto, corso Trapani 116: auto nuove consegne 48 ore favolosa selezione di oltre 300 autooccasioni Fiat, Alfa, Autobianchi, Citroën, Lancia. Rateazioni con nuove interessantissime formule garanzia 6 mesi, Selauto, corso Trapani 116. Telefonare [redacted] (aperto festivi).

A.A.A. AUTOFRANCIA [redacted] Francia 341 A 112, Dyane 6, X [redacted], 128 3 P, Bmw 2002, Duetto 1,6, Fulvia coupé, Cooper 1300, 124 Sport, Alfa 2000. Pe[redacted] rateazioni garanzia 6 mesi Autofrancia corso Francia 341.

A.A. AUTOBELGIO corso Belgio 179, tel. 896.548, 500 L 500 R 126 A 112 [redacted] nafta 2000 Lancia Giulia 125 e varie altre occasioni. Visitateci omaggio antinebbia.

A. AFFARI farete per qualsiasi macchina nuova e d'occasione comperando in corso Siracusa 38 angolo via Monfalcone 141 pagamento come volete.

ALFASUD familiare del [redacted] unico proprietario. Automarkets [redacted] Grosseto 318 tel. 739.5353.

ALFASUD giardinetta TO/M51..., funzionario come nuova garantita vende Sogea corso Siracusa 40.

ALFETTA aria condizionata 128 Rally, Fulvia, 130 Fiat, 124 Special, Olimpia, Kadett, Manta e Ascona vende concessionaria Opel Vencar Rivoli corso Susa 306, Telefonare 958.7257 - 958.0533.

ALFETTA, Alfasud, Giulia [redacted] Super, A112, Fulvia coupé e berline, Zagato 1300 124 coupé, spyder, X19, 128 gas, 127, 126. Vasto assortimento usato garanzia semestrale comode rate Auto Isabella, corso Siracusa 158. Telefono 309.0400, corso Dante 131. Telefono 651 753.

[redacted] **KOELLIKER** automobili via Sar[redacted] 133 tel. 365.435 - 353.632 vende Alfasud del '75, Mini 90 e 120, Triumph Spitfire, Fiat 126, Volvo.

BETA coupé 1600 favolosa TO L 3... metallizzata privato vende. Telefono 797.512.

[redacted] coupé [redacted] 75 amaranto pochissimi km visibile Automarkets corso Grosseto 318 tel. 739.5353.

[redacted] Montecarlo [redacted] mesi come nuova qualsiasi prova garanzia vende Sogea corso Siracusa 40.

[redacted] 2800 C.S. 1[redacted] cambio automatico unico proprietario Monzeglio via Caboto 35. Telefono 595.666.

BMW 3000 CSI 1973 unico proprietario, grigio metallizzato, Monzeglio, via Caboto 35. Telefono 595.666.

BMW 3000 CSI vetri elettrici aria condizionata altri accessori in perfetto stato vendesi. Telefonare 842.495.

COMPRO furgoni-camioncini e vetture anche se sono da riparare di carrozzeria. Telefonare 305.545.

CO[redacted] qualsiasi vettura anche ipotecata [redacted] massima valutazione anche vostro domicilio. Telefono 351.257.

CX Diesel 3000 km 6 mesi vende S.a.s. Simoni corso Turati 53. Tel. 599.593.

DIESEL Peugeot 204 Break 1971 e 1972 inoltre Diesel 504 Gld dicembre 1973 vetture veramente in ordine anche permutando vendesi visibili A[redacted] via Giulia di B[redacted] 3/D. Telefono 831.751.

DIESEL

vasto assortimento vetture Peugeot diesel garantite da Daidola, via Bologna 60, [redacted] 231 828.

DINO del 70 veramente in ottimo stato unico proprietario. Automarkets corso Grosseto 318 tel. 739.5353.

[redacted] vende 131S 1300 4 porte [redacted] perfetto [redacted] sconto 20% ri[redacted] al nuovo dilazioni. Telefono 79[redacted].131.

ESCORT familiare del 72 come [redacted] revisionato. Automarkets corso Grosseto 318 tel. 739.5353.

[redacted] 128 del 70 in garanzia [redacted] familiare del 71. Automarkets corso Grosseto 318 tel. 739.5353.

FIAT 124 TO/L07.., giallo senape lunotto termico sedili ribaltabili antifurto vende Sogea corso Siracusa 40.

FIAT 124 coupé impianto a gas rosso [redacted] anno 1975 ricondizionato vende Sogea corso Siracusa 40.

FIAT 128 coupé 1973 unico proprietario [redacted] km originali vende a [redacted] conveniente Torauto Concessionario Volvo, corso Turati 13.

FORD Escort 1100 XL verde scuro metallizzato pochi km meccanica controllata vende Sogea corso Siracusa 40.

ISABELLA VENDE

Jeep Commando D[redacted] Opel D, corso Si[redacted] Telefono 309.0400. [redacted]

LANCAR concessionaria [redacted] bianchi ottime occasioni usato corso Regina Margherita 270.

LANCIA 2000 Beta ultimo tipo 5 mesi perfetta vera occasione [redacted] vende permuta rateizza Torauto Concessionario Volvo, corso Turati 13.

LANCIA Beta berlina [redacted] unico proprietario mai sinistrata 45 mila km originali perfetta vendo a prezzo conveniente Torauto concessionaria Volvo corso Turati 13.

PEUGEOT 404 D tantum pagata 2 milioni 750 mila; Alfa 1750 motore nuovo 1 milione 350 mila; 500 L 730 mila; Porsche [redacted] 2 milioni 650 mila. Tel. 521.916.

RENAULT concessionaria Gruppo Marello, corso Dante 44, telefono 684.713/14 filiale corso Casale 158, telefono 877.701, rateato fino a 36 mesi minimo anticipo occasioni [redacted] garanzia servizio assistenza autonoleggio ricambi originali boutique accessori.

R4 del 75 pochissimi km R4 del 71 R4 del 74. Auto[redacted] corso Grosseto 318 tel. 739.5353.

[redacted] del 76 [redacted] da fare R6 del 72 unico proprietario. Automarkets corso Grosseto 318 tel. 739.5353.

TAXI inglese Austin Diesel cambio automatico minimo costo di manutenzione vero affare privato vende. Tel. 303.136.

VOLKSWAGEN Maggiolino del 74 fine Maggiolino del 73. Automarkets corso Grosseto 318 tel. 739.5353.

X1/9 del 73 fine accessorialissima unico proprietario visibile. Automarkets [redacted] Grosseto [redacted] tel. 739.5353.

100 COMMERCIALI

carrozzerie speciali: 238 uso frutta e verdura, furgoncino Simca uso carni, Fiat 90 NC ribaltabile, Ford 50 ql cassone 5 metri, 241 furgone diesel tetto alto e tante altre occasioni per vari lavori. Automarkets, corso Grosseto 318, telef. 739.5353.

100 COMMERCIALI

pulmini: 750 [redacted] Ford Transit Volkswagen, Mercedes. Automarkets corso Grosseto 318 tel. 739.5353.

100 COMMERCIALI

furgoni: 750 850 238 242 Ford Transit Volkswagen Mercedes. Automarkets corso Grosseto 318 tel. 739.5353.

100 COMMERCIALI

autocarri: [redacted] 238 241 [redacted] 615 616 Ford Transit Volkswagen. Automarkets [redacted] 318 tel. 739.5353.

131 special rosso ossido, nuovissima vendo prezzo affare permuto con altra vettura pagamento anche a rate. Tel. 321.739.

124 berlina del 72 come nuova Fiat 124 berlina del 74 amaranto. Automarkets corso Grosseto 318 tel. 739.5353.

500 L del 71 blu TO/P... unico proprietario [redacted] Automarkets corso [redacted] tel. 739.5353.

16 Motocicli

[redacted] s.n.c. [redacted] sionaria vi presenta i nuovi modelli 1977. Inoltre usati con garanzia 6 mesi, R90/S e molte altre magnifiche occasioni. Rate fino a 40 mesi anche senza cambiali. Visitateci: Adleraulo s.n.c. - unica sede - via Camandona [redacted] (piazza Rivoli), telefoni 774.297 747.564.

[redacted]

cross 1977 mature per vincere da [redacted] in [redacted] nei nostri punti [redacted] vendita il [redacted] 250/1977 allenamento competitivo Borgarello, via Camerana 2, telefono 542.358.

(Continua)

CONCORSI

Referendum Stampa Sera - Sci

Febbre di montagna

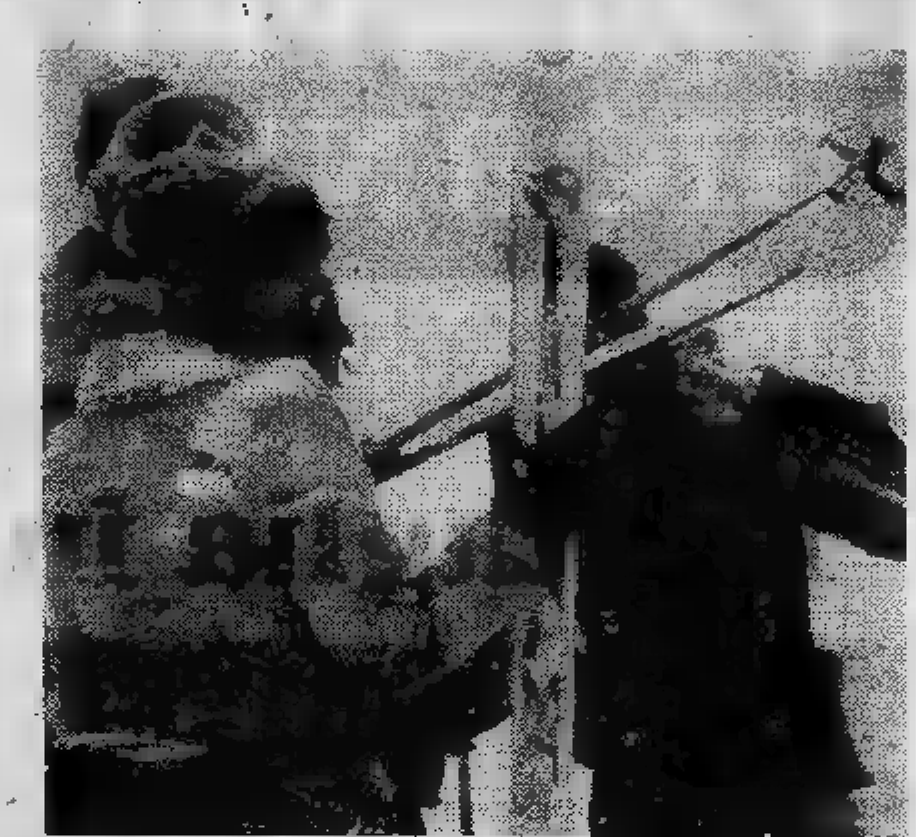

L'invito [redacted] raccolto, i nostri lettori seguono l'iniziativa di [redacted] Sci con partecipazione costante. Caratteristiche baite di montagna o lussuosi Hotel di gran classe? American Bar super raffinati o rustiche e fumose piole? Verso quale tipo di preferenza si orientano i nostri lettori? Sono amanti del comfort ad ogni costo e vogliono trasportare in montagna le comodità cittadine o pur di sciare si accontentano di un servizio essenziale? Segnalate in base ai voti località, impianti, alberghi, ristoranti, bar, discoteche dove vi trovate meglio. Le classifiche (dalla prossima settimana coi punteggi) mutano di giorno in giorno. Accanto a quelle settimanali [redacted] pubblicate quelle generali che tengono conto del totale dei voti pervenuti. Nei prossimi giorni saranno pubblicati servizi corredati di foto riguardanti le prime posizioni.

E i premi? Ricchi e numerosi. Ogni settimana Stampa Sera Sci presenta un elenco di vincitori e un nuovo monte premi.

CLASSIFICA SETTIMANA

Località

Bardonecchia; Cervinia; Oulx; Limone; Sestriere; Borgata Sestriere; Prato Nevoso; Pontechianale; Cesana; Beaulard; Pila; Courmayeur; Chiomonte; Claviere; Valtournanche; Artesina.

Impianti

Soc. Cervino S.p.A., Cervinia; Tre Amis, Limone P.te; Stim, Bardonecchia; Soc. Colomion, Bardonecchia; Sibs, Borgata Sestriere; Soc. Nai, Prato Nevoso; Segg. Grand Hoche, Beaulard; Soc. Sportinia, S. Oulx; Sitap, Pontechianale; Soc. Saes, Sestriere; Soc. di Pila; Soc. Sofo, Cesana; Segg. di Claviere; Val Veny, Courmayeur; Seggiovie di Valtournanche; Alpe di Limonetto, Limone; Soc. Monterosa, Gressoney.

Alberghi

Planet Hotel, Cervinia; [redacted] Hotel, Bardonecchia; La [redacted] Bardonecchia; Banchetta Hotel, Borgata Sestriere; Touring, Limone; Villa Pineta, Beaulard; Cabanaira, Limone P.te; Rosa Hotel, Bardonecchia; Cristallo, Sestriere; Lo Stambecco, Cervinia; Pavillon, Courmayeur; Miramonti, Sestriere; [redacted]tenebio, Pontechianale; Debili; Salice d'Ulzio; Hotel Savoia, Claviere; Tre Amis, Limone; Ideal, Valtournanche.

Ristoranti

Copa Pan, Cervinia; Medail, Bardonecchia; Cabanaira, Limone; Don Vincenzo, Prato Nevoso; Nuovo Trau, Bardonecchia; Villa Pineta, Beaulard; La Baracca, Cesana; La Spelonca, Borgata Sestriere; Stella Alpina, Bardonecchia; Lion Noire, Pila; Makmike, Limone; Cit Lac, Salice; Tana [redacted] volpe, Sestriere; Miramonti, Sestriere; Pavillon, Courmayeur; Montenebio, Pontechianale; De Filippo, Courmayeur; Tana del castoro, Bardonecchia.

Bar

Capanna Alpina, Cervinia; Christian, Bardonecchia; Gritti, Bardonecchia; Bar Franco, S. Oulx; Tre Amis, Limone; Nube d'argento, Borgata Sestriere; Cremeria Spigolo, Prato Nevoso; Lo scoiattolo, Beaulard; Slalom, Bardonecchia; Turistico, Limone; Medail, Bardonecchia; Savoia, Claviere; Primo Sole, Chiomonte; Trau, Bardonecchia; Della Posta, Courmayeur; Dell'Angelo, Pontechianale; Pinki, Sestriere; Baby Bar, Sestriere; Cit Lac, Salice; Frejus, Bardonecchia; Handy Capp, Salice.

Discoteche

The Chimera, Cervinia; [redacted] Time, Bardonecchia; Gritti Club, Bardonecchia; Charlie Brown, Bardonecchia; Boccaccio, Limone; One Top, Prato Nevoso; Spelonca, Borgata Sestriere; Boccaccio, Sestriere; La Lanterna, Limone P.te; Lo scoiattolo, Beaulard; La Bicocca, Pontechianale; Gatsby, Limone; Cit Lac, Salice; Black Sound, Sestriere; Mandia, Bardonecchia; La tampa, Salice.

CLASSIFICA GENERALE

Località

Bardonecchia; Oulx; Limone; Sestriere; Cervinia; Borgata Sestriere; Prato Nevoso; Salice d'Ulzio; Cesana; Claviere; Chiomonte; Pila; Pontechianale; Courmayeur; Beaulard; Valtournanche; Artesina.

Impianti

Soc. Cervino Spa, Cervinia; Soc. Colomion, Bardonecchia; Sibs, Borgata Sestriere; Stim, Bardonecchia; Soc. Nai, Prato Nevoso; Tre Amis, Limone; Soc. Sportinia, Salice; Soc. Saes, Sestriere; Soc. di Pila; Soc. Sofo, Cesana; Segg. Grand Hoche, Beaulard, Segg. di Claviere, Val Veni; Courmayeur; Sitap, Pontechianale; Segg. di Valtournanche; Alpe di Limonetto, Limone; Soc. Monterosa, Gressoney.

Alberghi

Hotel Riki, Bardonecchia; [redacted] Betulla, Bardonecchia; Planet Hotel, Cervinia; Hotel Rosa, Bardonecchia; Banchetta Hotel, Borgata Sestriere; Villa Pineta, Beaulard; Lo Stambecco, Cervinia; Montenebio, Pontechianale; Debili, Salice; Savoia Hotel, Claviere; Gaviot, Artesina; Pavillon, Courmayeur; Cabanaira, Limone; Cristallo, Sestriere; Ideal, Valtournanche; Miramonti, Sestriere.

Ristoranti

Medail, Bardonecchia; Don Vincenzo, Prato Nevoso; Copa Pan, Cervinia; Nuovo Trau, Bardonecchia; Cabanaira, Limone; La Spelonca, Borgata Sestriere; Stella Alpina, Bardonecchia; Lion Noire, Pila; Villa Pineta, Beaulard; La Baracca, Cesana; Pavillon, Courmayeur; Cit Lac, Salice; Mac Mike, Limone; Tana della Volpe, Sestriere; Miramonti, Sestriere; Montenebio, Pontechianale; Lo Stambecco, Cervinia; Tana del Castoro, Bardonecchia; Savoia, Claviere.

Bar

Christian, Bardonecchia; Gritti, Bardonecchia; Bar Franco, Oulx; Tre Amis, Limone; Slalom, Bardonecchia; Capanna Alpina, Cervinia; Cremeria Spigolo, Prato Nevoso; Medail, Bardonecchia; Nube d'Argento, Borgata Sestriere; Savoia, Claviere; Primo Sole, Chiomonte; Trau, Bardonecchia; Lo Scoiattolo, Beaulard; Della Posta, Courmayeur; Dell'Angelo, Pontechianale; Cit Lac, Salice; Pinki, Sestriere; Handy Capp, Salice; Sif, Sestriere; Cervino, Valtournanche; Miramonti, Sestriere.

Discoteche

Play Time, Bardonecchia; Gritti Club, Bardonecchia; Charlie Brown, Bardonecchia; One Top, Prato Nevoso; Boccaccio, Sestriere; The Chimera, Cervinia; Spelonca, Borgata Sestriere; Mandia, Bardonecchia; Lo Scoiattolo, Beaulard; Boccaccio, Limone; La Bicocca, Pontechianale; Cit Lac, Salice; Black Sound, Sestriere; La Taverna, Valtournanche; La Tampa, Salice, [redacted]sby, Limone; College, Claviere.

I premi di questa settimana

Fra i lettori che avranno inviato il tagliando entro le [redacted] 18 di domani, saranno assegnati i seguenti premi:

DITTA PARMALAT - Collecchio (Parma) - [redacted] campioni.

DITTA LEONSPORT - C. S. Maurizio 12 Torino - 1 giaccone da donna in pelle rovesciata con collo di pelliccia; 1 giacca da bambino in pelle rovesciata con collo di pelliccia.

[redacted] TRIVERO - V. D. [redacted] 79 Torino - 1 paio di sci Piper + 1 paio di bastoncini + 1 paio [redacted] attacchi Salomon 444.

OCCHIALERIA SPORTIVA LENKAST - [redacted] - 6 [redacted] occhiali.

DITTA INVICTA - Torino - 2 zaini [redacted] Paradiso, 2 zaini Mosvieo; 1 borsone Supercollege.

Al termine del concorso fra tutti i lettori che avranno inviato tagliandi sarà assegnato un giaccone in lamb tibetano a pelo lungo offerto dalla pellicceria MARIE CLAIRE C.so Trapani 118 Torino.

STAMPA SERA — **RADIO MONTE CARLO**

UN MILIONE PER RICONOSCERLO

Partecipo al programma di Radio Monte Carlo «Un milione per riconoscerlo», sono il lettore di Stampa Sera:

Cognome:

Nome:

Indirizzo:

Località: Tel.

Ritagliare, incollare su cartolina illustrata o postale [redacted] spedire a: [redacted] Carlo, [redacted] Bd. Princesse Charlotte [redacted] - Monte [redacted] (Principato [redacted] Monaco).

Ogni giorno, salvo la domenica, dalle 13 alle 14, Radio Montecarlo manda in [redacted] la trasmissione «Un [redacted] per riconoscerlo». [redacted] tratta di una trasmissione [redacted] premi, in cui il gioco [redacted] nel riconoscere [redacted] personaggio del mondo dello spettacolo, dello sport, della cultura, [redacted] in genere.

Il premio in palio è di un milione di lire, se si individua il personaggio attraverso le indicazioni della prima canzone. Man mano che si passa ad altre canzoni e, quindi aumentano le indicazioni, la somma ovviamente diminuisce: 800 mila dopo la seconda canzone, [redacted] dopo la terza.

Per partecipare al gioco basta telefonare al 507.701 di [redacted] Montecarlo, mettendosi così in comunicazione [redacted] l'annunciatrice della trasmissione, [redacted]la, che provvede ad inserire l'ascoltatore in diretta.

Ma [redacted]che un altro modo per partecipare: basta compilare il tagliando che [redacted] è [redacted] «Stampa Sera», [redacted] una cartolina [redacted] ed inviarlo a [redacted] carlo - Principato [redacted] Monaco. Sul tagliando, [redacted] il [redacted] del personaggio, [redacted] solo il proprio nome, cognome e indirizzo.

149

CAROLINA INVERNIZIO

GIALLO A TORINO
ovvero «L'angelo d'oro»

Mentre [redacted] erano pensierosi [redacted] sapevano cosa fare, il campanello squillò.

Angela corse [redacted] aprire e introdusse il dottor Palmanova.

Ugo [redacted] stupito [redacted] trovare [redacted] quella casa Aurelia, [redacted] meravigliò [redacted] volti pensierosi che vedeva intorno [redacted] sé.

— E' [redacted] qualcosa a Tea? — chiese, aggrottando le ciglia.

— Le dirò tutto io, signore — intervenne Aurelia, [redacted] approfittare della situazione, [redacted] prova dei suoi istinti di commediante. — [redacted] colpa mia se Tea non è qua. Stamani ero venuta da lei per recarmi [redacted] Messa insieme, noi due e il mio fidanzato Michele.

Fece una pausa scrutando il volto del dottore, [redacted] questi nascose bene [redacted] suo stupore. Aurelia proseguì:

— Tea non volle venire con noi, perché aveva un altro impegno. Dopo la Messa, Michele ed io incontrammo [redacted] signor Carletto [redacted] stavolta, il dottore rimase impassibile, benché [redacted] interessato [redacted] quelle confidenze.

— Egli ci informò che Tea si era fidanzata con un vecchio molto ricco, e ci incaricò di portarle le sue congratulazioni. Al che io risposi che [redacted] molto contenta per Tea, e che faceva bene [redacted] farsi sposare da un [redacted] ricco, anche se un po' maturo.

— Brava! [redacted] avete risposto [redacted] meraviglia — interruppe Ugo.

Aurelia non stava più nella pelle dal contento; tuttavia non volle dimostrarlo, e cambiando accento:

— Quando però arrivammo [redacted] casa, appena chiesi [redacted] Tea notizie del suo fidanzato, ella mi rispose con un sacco di ingiurie, andandosene subito dopo.

— E' vero — intervenne Angela. — E' uscita, dicendomi che sarebbe tornata per parlare con lei.

[redacted] della [redacted] Editrice Lucchi - Milano. Copyright [redacted] - press. (continua)

150

— Io spero che [redacted] arrivi [redacted] darmi le notizie che desidero — disse Ugo. — La indussi ad andare dal barone per un affare che concerneva anche me. Ella non sa che lui la ama [redacted] che desidera sposarla. Ecco perché [redacted] è [redacted] vostre osservazioni!

Aurelia fremeva pensando [redacted] fortune che capitavano a Tea: lei, invece, avrebbe dovuto accontentarsi di un modesto tipografo, zoppo per giunta. Michele, in cuor suo, si rammaricava [redacted] aver pensato male della sorella.

— Eccola — esclamò Rocco, al suono [redacted] campanello.

Ma era un ragazzino, il quale portava una lettera di Tea.

— Me l'ha consegnata lei or ora, nel cortile — disse; — si deve consegnare al signor Palmanova.

Ugo cominciò [redacted] leggere [redacted] accento piuttosto irritato. In verità, tutti quei misteri lo sconcertavano un poco e avrebbe voluto vederci più chiaro.

«Mi perdoni — lesse egli ad alta [redacted] — se [redacted] mi trovo all'appuntamento fissato, [redacted] ho deciso di non tornare più nella mia famiglia finché vi sarà quell'Aurelia, che io disprezzo e detesto, quella commediante che mi ha preso il cuore di mio fratello, e che farà di lui un uomo vile al pari di lei».

— Questo [redacted] troppo! — strillò Aurelia, abbandonandosi [redacted] seggiola. — Che le ho fatto, per insultarmi così?

— Sì, che le abbiamo fatto? — ripete Michele come un'eco. — Ringrazi Dio di non [redacted] qui, altrimenti [redacted] sarei padrone [redacted] mie azioni.

Il dottore riprese [redacted] leggere:

«Il barone e sua cugina mi hanno accolto cortesemente [redacted] mi hanno mostrato le carte che lei sa, ma nessuno di loro due mi ispira fiducia. Tuttavia [redacted] promesso di tornare per scrivere [redacted] *quella persona*, e vi tornerò. Spero che lei faccia qualcosa per impedire che mio fratello agisca da insensato, sposando una ragazza che si fa beffe di lui».

— Sì [redacted] proprio che [redacted] l'ha [redacted] me! — esclamò Aurelia, ma abbastanza calma.

— C'è qualcosa [redacted] grave che [redacted] turba! — mormorò il dottore quasi tra sé. — Domani le parlerò.

— Ma dove passerà la notte, quella figliola? — chiese Rocco.

— [redacted] vi preoccupate. Andrà [redacted] chiedere ospitalità [redacted] qualche [redacted] — rispose Ugo. — Domani sera spero di ricondurvela, e suggelleremo la pace con una bottiglia di Barolo che io stesso porterò.

Ugo, lasciandoli, pareva di umore lieto, tanto che si erano tutti rasserenati; ma una volta lungi dai loro sguardi, la fisionomia del dottore divenne cupa, irritata.

VENA EROTICA

Battaglia in technicolor

La battaglia di Midway, come *Terremoto* prodotto dalla stessa hollywoodiana Universal, è un « Technicolor - Panavision - Sensurround », ossia un film che unisce al prestigio visivo del colore e dello schermo gigante l'amplificazione dei rumori attraverso un sistema particolarmente efficace nel restituire i classici fragori bellici, dal crepitio delle cannoni a quello degli aerei. Costato venti milioni di dollari, ossia 16 miliardi di lire all'incirca, *Midway* è il primo d'una rinnovata serie di film americani di guerra che comprenderà *Apocalypse Now* di Coppola sul conflitto vietnamita, *MacArthur* con Gregory Peck nella figura del famoso generale, *A Bridge to Far* sulle ultime fasi della guerra in Europa nel

Il film che è in programma domani al Corso (unico cinema torinese attrezzato per il « Sensurround ») è uno di quelli in cui al nome del regista va affiancato quello del *producer*, al quale soprattutto è toccata la grande responsabilità d'organizzare, coordinare e far un'iperbolica macchina scenica, frutto e lavoro collettivo accuratamente predisposto. Il regista è Jack Smight, cui ricordano *Detective Harper: acqua alla gola* e *Airport 75*, che inaugurò anni fa il filone « catastrofico ». Walter Mirisch (il *producer*) ha al attivo, tra l'altro, *A qualcuno piace caldo*, *Irma la dolce*, entrambi diretti da Billy Wilder, e il più recente *Scorpio*.

La battaglia di Midway vede riuniti in un colossale « affare » i nemici mortali che duramente si combattono nel film: il citato rilevante costo produttivo è difatti coperto per due terzi dagli americani e un terzo dai nipponici. Giapponese è Hashimoto secondo regista, mentre nel *cast* accanto a Charlton Heston, Henry Fonda, James Coburn, Glenn Ford, Robertson, spicca come ammiraglio Yamamoto Toshiro Mifune, al quale s'affiancano i connazionali James Shigeta e Christina Kokubo.

a. vald.

Quel giorno a Midway

ARIDO atollo coperto di cardi selvatici e popolato di striduli uccelli marini. Midway giace solitaria nel Pacifico — con i due scogli di Sand e Eastern Island, ciascuno poco più grande del ponte di una portaerei — a 1900 chilometri dalle Hawaii: trentaquattro anni fa, sul che la circonda, si svolse una delle più grandi battaglie navali della seconda guerra mondiale e — ricorda la semplice lapide murata all'imbocco del porticciolo — gli Stati Uniti, con la vittoria sui giapponesi, non soltanto vendicarono l'agguato di Pearl Harbour del dicembre precedente affermarono la loro supremazia nel Pacifico.

E' l'estate 1942. L'ammiraglio Yamamoto, capo di tutte le flotte del Mikado, ha rivolto lo sguardo a Midway: conquistarla significa saldare l'anello più periferico della catena difensiva hawaiana, neutralizzare Pearl Harbour tenendo quel territorio americano sotto la costante minaccia dell'invasione e, al tempo stesso, obbligare la flotta avversaria ad uscire allo scoperto per difendere l'isolotto.

Da questo assunto strategico discende la tattica navale. Alla conquista di Midway andrà un corpo da sbarco di 5000 uomini protetto dalla gigantesca forza d'urto dell'ammiraglio Nagumo, quella stessa che ha vibrato la stoccata a Pearl Harbour: le portaerei « Kaga », « Akagi », « Hiryu » e « Soryu », grado di lanciare 350 apparecchi, e le corazzate « Haruna » e « Kirishima ». Dietro di loro avanzerà la flotta di Yamamoto con la corazzata più potente del mondo, la « Yamato », 65.000 tonnellate di stazza e nove cannoni da 457 millimetri, scortata dalla portaerei « Hosho », dalle corazzate « Nagato », « Mutsui », « Ise », « Huyuga », « Fuso », « Yamashiro » e da decine di incrociatori e cacciatorpediniere. La puntata su Midway avrà anche una manovra diversiva: la flotta dell'ammiraglio Hosogaya si dirigerà sulle Aleutine in modo da attirare a Nord quella avversaria e costringerla poi ad accorrere ritardo verso Midway quando già l'isola sarà in possesso dei giapponesi.

Ma il comandante supremo americano per il Pacifico, ammiraglio Chester W. Nimitz, non cade nella trappola. Da mesi il suo « Combat Intelligence Unit » — unità del servizio informazione della Marina formata da 120 uomini, compresa una intera banda musicale (i musicisti sono particolarmente adatti a questo genere di lavoro) — decifra con la « camera nera » i messaggi segreti giapponesi. Il 20 maggio ha appreso di una grande offensiva che il nemico sta preparando su un obiettivo indicato AF e, per scoprire il significato di questa sigla, la « Combat » ricorsa indovinato stratagemma: ha fatto inviare da Midway un messaggio « in chiaro » nel quale si dice che l'impianto di distillazione dell'acqua marina è in avaria e il giorno dopo, nei loro messaggi, i giapponesi hanno comunicato che AF manca acqua dolce.

Così, quando all'alba del giugno Nagumo e Yamamoto prendono il fra nebbia, rovesci di pioggia e ondate furiose, Nimitz può mandargli tempestivamente incontro le « Task Force » dell'ammiraglio Spruance e del contrammiraglio Fletcher, un complesso di 76 unità (contro le 162 dei giapponesi) fra cui le portaerei « Enterprise », « Hornet » e « Yorktown ». Il mattino del giorno 4, alle 5,11, cento otto apparecchi — fra caccia « Zero » e bombardieri — si levano in volo per attaccare Midway. Ma le contraeree dell'isola, e il suo « ombrello » di caccia « Buffalo », li respingono abbattendone una trentina.

Sulla tolda dell'« Akagi », che innalza la sua insegna, il vecchio Nagumo è alle prese con un problema. Nei sottoponti delle portaerei ha, pronti, 93 bombardieri muniti di siluri da spedire contro la squadra americana appena sarà localizzata: potrebbe, intanto, utilizzarli contro Midway che resiste? L'ammiraglio decide di sì e ordina che i velivoli vengano riarmati con bombe dirompenti e incendiarie. Tuttavia Spruance e Fletcher, che stanno accorrendo da sud-est, intuiscono questa mossa anche in base alle notizie radio ricevute da Midway e, seppure a malincuore perché ancora distanti oltre chilometri dalla flotta giapponese, fanno decollare gli dall'« Enterprise » e dalla « Hornet »: 20 caccia « Wildcat », 70 bombardieri in picchiata « Dauntless » e 29 siluranti « Devastator » ai quali si aggiungono, mezz'ora più tardi, i 12 caccia, i 12 siluranti e i 17 bombardieri della « Yorktown ».

La mossa è perfetta ma, contemporaneamente, un ricognitore giapponese avvista « dieci navi nemiche che stanno giungendo da sud-est ». Rapido come fulmine Nagumo sospende la seconda ondata su Midway, cambia di l'armamento ai 93 bombardieri già pronti, raccoglie gli apparecchi che rientrano dalla missione sull'atollo conteso e muta di colpo la rotta, accostando di gradi, « per prendere contatto e distruggere le Task Force nemica ».

Benché Nagumo, come avevano previsto Spruance e Fletcher, si trovi adesso nella condizione ideale per attaccato — cioè nel momento in cui deve rifornire in tutta fretta i propri aerei — il suo cambiamento di direzione aventa la micidiale puntata avversaria. Gli aerei americani falliscono completamente — in parte perché sbagliano rotta, in parte perché la caccia manca carburante sufficiente alla deviazione — e l'attacco si trasforma in massacro: le siluranti dell'« Enterprise » perdono 10 aerei su 14 e quelle della « Hornet » e della « Yorktown » sono distrutte dagli « Zero » che attorniano portaerei così numerosi « le mosche su un deposito di immondizia ». Di 41 siluranti si salva solo un pilota, il guardiamarina George H. Gay, che si lancia col paracadute in mare e galleggia per tutto il giorno e la notte seguente finché sarà raccolto da un idrovolante amico.

Sono le 10,24 del 4 giugno 1942 e i giapponesi, per secondi, sono sicuri di vinto la battaglia e, forse, la guerra. Ma pochi istanti prima delle 10,26 appaiono nel cielo tersissimo trentasette « Dauntless » lanciati dall'« Enterprise » e puntano sulla flotta giapponese che avanza in formazione chiusa, le quattro portaerei alle due corazzate, e incrociatori e undici cacciatorpediniere: gli « Zero » protezione, che hanno appena distrutto e ricacciato nemico, stanno ancora manovrando e non hanno avuto tempo di riprendere quota.

Dall'altezza di 4200 metri i « Dauntless » si precipitano in picchiata come falchi. La prima bomba centra l'« Akagi » scoppiando nel deposito dei siluri; quattro bombe incendiano la « Kaga » da prua a poppa mentre « Soryu » è affondata tre bombe da mezza tonnellata e due siluri partiti dal sommergibile americano « Nautilus ». Nagumo è sconvolto; in di due minuti la vittoria gli è sfuggita mano e s'è tramutata in disfatta. Il vecchio ammiraglio non abbandona però campo. Trasferisce insegna sull'incrociatore « Nagara » e poi ordina alla portaerei superstite del suo gruppo, la « Hiryu », di colpire « Yorktown », « a costo di morire tutti ». Pochi minuti più tardi ventotto siluranti giapponesi intercettano la « Yorktown » che avanza più lentamente e con qualche difficoltà (colpita durante battaglia del Mar Coralli, rimessa in dopo tre soli giorni di riparazioni quando erano preventivati tre mesi) è, con due lanci successivi siluri, la feriscono a morte, affondandola.

La vendetta però non tarda. Fletcher fa scovare dalla ricognizione la « Hiryu », che procede a zig-zag alla velocità di 30 nodi coprendosi con un frenetico sbarramento antiaerea, e le spedisce contro la migliore formazione di bombardieri. I siluranti del tenente vascello W. E. Gallaher: alle 17 in punto, colpita da quattro bombe, la « Hiryu » cola a picco e, con lei, muore anche il suo comandante, l'ammiraglio Yamaguchi. Alle 17,05 Fletcher invia a Nimitz un messaggio di quattro parole che condensa tutta la lunga, sanguinosa giornata di battaglia: « Sono padrone dell'aria ».

Solo alle 2,55 del 5 giugno Yamamoto, vincendo la resistenza del suo Stato Maggiore che vorrebbe « una pronta, immediata vendetta », ordina la ritirata generale: gli americani hanno perduto una portaerei, cacciatorpediniere, 150 aerei e 307 uomini; i giapponesi quattro portaerei veloci, 250 velivoli e 2200 uomini fra ufficiali ed equipaggi. Nessuna delle potenti navi di Yamamoto ha visto il nemico, nessuna delle corazzate ha sparato solo colpo di mattino del giugno — scriverà uno storico, Raymond Cartier — il Giappone era invincibile. La sera dello stesso giorno è vinto. Mai la lunga storia delle guerre ha registrato, come a Midway, un rovescio più brutale e totale ».

Giuseppe Mayda

Uno studioso ha scritto un libro sull la pornografia nella letteratura ita Scoperta: in passato c'erano ip e oscurantismi che al giorno d'oggi - L

PIERO FEMORE

esistono o no e quali sono le diffe fra erotismo e pornografia è vecchio problema dibattuto, specie in perio di recenti, più nelle dei in sede critica letteraria. fia (vocabolo composto parole gre porné = prostituta e graphein = scri vere), è detto, è scritto tanto volgare, un postribolo. La letteratura erotica, invece, secondo puntigliosa definizione Paul Englisch, « la rappresentazione dei sentimenti d'amore pervasa sessualità, d'amore ver se stessi, sia verso il proprio ver-

Un disegno di Beardsley

E' certo, comunque, che alla differenza fra erotismo e pornografia si è sempre accompagnata una credenza e cioè che l'erotismo, pressoché agonizzante, sia un prodotto tipicamente francese, anzi parigino; mentre la pornografia, molto di moda, sia merce tipicamente scandinava. La letteratura erotica è sempre stata collocata nel « colo libertino » e pensata racchiusa nei capaci « enfers» delle biblioteche francesi.

E ricordare invece che proprio il nostro cattolicissimo Paese ebbe già qualche secolo prima il primato di entrambe le discipline, arriva ora divertente e dissacrante volume pubblicato dalle del Formichiere: « Erotismo e pornografia nella letteratura italiana », di Piero Lorenzoni. L'autore, un triestino che vive a Firenze do insegna storia dello spettacolo alla Accademia Arti, possiede la più vasta raccolta italiana di libri, stampe, cartoline e antiche fotografie di soggetto erotico e tale argomento dedicato anni studio.

Il libro si divide in due parti: un considerevole e documentato saggio storico-letterario sviluppa anzitutto il filo dell'erotismo di nostra rigini medioevali al primo dopoguerra e che passa at-

A ALL'ITALIANA

'erotismo
aliana
pocrisie
meno censura

so, sotto [redacted] si-
o sessuale [redacted] le eccitazioni di
nali ».
so [redacted] la letteratura erotica
ornografica [redacted] che [redacted]
[redacted] unico, [redacted] è quello
[redacted] lettore [redacted] eccitamento ses-
retto e immediato, in quanto
ntesi, di allusioni, doppi sen-
nini [redacted] falsi pudori, [redacted] caso
[redacted] mediato [redacted] nel
ima. La [redacted] e l'oscenità
Lawrence, « sussistono solo
irito disprezza e [redacted] il cor-
l corpo teme [redacted] spirito e gli
no [redacted] loro gradazione, a se-
[redacted] dell'autore che le
tore che le legge.

traverso [redacted] due « secoli [redacted] oro », il cinquecento e il settecento. Accanto a nomi conosciuti [redacted] già « identificati » [redacted] Aretino, [redacted] e Casanova, la minuziosa indagine di Lorenzoni porta alla luce autori dimenticati o mai sentiti, la cui « verve » sovente non [redacted] nulla da invidiare ai [redacted] di. Molto curiosa [redacted] fruttuo[redacted] la ricerca che l'autore ha compiuto circa il contributo che ecclesiastici di tutti i livelli, compreso il soglio pontificio, hanno portato alla letteratura licenziosa.

Ricchissima, e giustamente dedicata ai minori, l'antologia, che costituisce [redacted] seconda parte [redacted] volume che permette al lettore [redacted] accostarsi in prima persona agli autori trattati e riscoperti. Vi [redacted] trovano, per la gioia degli erotomani in particolare e dei curiosi in generale, vere e proprie rarità come un poemetto inedito del Marino, «La monica dispirata» [redacted] siciliano Domenico Tempio, brani [redacted] Ferrante Pallavicino, un [redacted] di Gabriele Rossetti dedicato al posteriore femminile, [redacted] così via fino [redacted] un capitolo [redacted] romanzo [redacted] Alfredo Oriani che ha per argomento amori saffici.

L'autore [redacted] intende, comunque, definire i confini fra l'erotismo e la pornografia. Vuole, e ci riesce, costruire una traccia di una storia della letteratura erotica italiana. Lo fa, senza reticenze e pudori, [redacted] il divertito compiacimento di chi vuole denunciare l'imprudente opinione di coloro che sostengono che [redacted] passato letterario del nostro paese, cattolico e codino, vi sono stati meno [redacted] trivialità [redacted] al giorno d'oggi.

L'unico dato sicuro che si evidenzia è [redacted] ci sono stati invece meno ipocrisie, insincerità e oscurantismi che al giorno d'oggi. [redacted] soprattutto [redacted] censura.

GLI ALTRI DICONO

PAESE SERA

[redacted] sparate [redacted] computer

Qualcuno deve [redacted] prendere le difese dei cervelli elettronici i quali sono sì intelligentissimi, però, poveretti, non hanno la parola. E tutti se ne approfittano per colpevolizzarli. Chiedi il certificato di matrimonio e risulti morto e sepolto? E' stato il computer. Ti arriva una cartella di tasse già pagate? Ha sbagliato il cervellone. Ai terremotati del Friuli stanno giungendo le bollette della luce [redacted] del telefono: [redacted] quelli, s'intende, che non hanno più né luce né telefono né casa... L'Enel di Udine si giustifica: « E' colpa del computer ».

E' un sistema comodo per allontanare dalle proprie labbra il calice delle responsabilità. [redacted] è anche sleale. Nomi, cognomi e indirizzi il computer non se li è mica immaginati, scegliendoli nell'elenco telefonico per fare brutti scherzi agli utenti. Il computer fa solo quello che [redacted] si dice di fare, ricorda solo quanto gli [redacted] ordina di ricordare.

IL GIORNO

[redacted] delitto ci si abitua?

Nella trista faccenda dei rapimenti, la realtà quotidiana rischia non solo di sopraffare la fantasia ma anche la piccola aritmetica, la [redacted] degli spettatori. Il ritmo con cui [redacted] succedono i prelevamenti delle vittime è così fitto da confondere addirittura le idee. Ieri due altri nomi [redacted] sono aggiunti alla lista: a Bari, una ragazza di vent'anni, Vincenza Grilli, titolare con le sorelle di una fabbrica di pelli; a Siena, l'industriale milanese Marzio Ostini. Tre giorni fa, domenica, ancora [redacted] Milano, è stato sequestrato Carlo Pandozy; il giovedì precedente, a Vergiate, Rino Balconi; lo stesso giorno, a Roma, uno studente, Stefano Scarozza. Sono i primi nomi che vengono alla memoria e non coprono, purtroppo, tutta la mappa dei rapimenti delle ultime settimane. Per la conclusione « felice » di un caso (felice, nel senso che il sequestrato ha potuto tornarsene [redacted] casa), ecco che se ne aprono almeno un paio o più [redacted] nuovi. Corriamo davvero [redacted] rischio — non è una battuta di cattivo gusto — di perdere il conto di ciò che accade; corriamo il rischio di abituarci a una pratica delittuosa delle più crudeli, quasi fosse ormai un dato pacifico del nostro modo [redacted] vivere, un aspetto normale della nostra antropologia.

IL TEMPO

Pompei, città aperta

Tra quelli che hanno destato maggiore emozione e sdegno, si cita [redacted] furto degli ori conservati nell'Antiquarium nell'ottobre del '75 (una cinquantina di « pezzi », tra i quali un braccialetto pesante circa un chilo, in forma di serpente, e dei bellissimi orecchini con 62 perle ciascuno); e poi, nello [redacted] anno, l'asportazione [redacted] un importante bassorilievo raffigurante il terremoto del 62 d.C. nella casa [redacted] banchiere Cecilio Giocondo, di un bellissimo mosaico in un cubicolo vicino alla casa di Fabio Rufo, e di vari affreschi nell'Insula Occidentale. L'anno scorso sono stati rubati, fra l'altro, un mascherone nella Casa degli Amorini (pendeva dal soffitto del porticato che circonda il peristilio, come gli altri che sono rimasti, bastava solo staccarlo dal suo gancio per portarlo via), nonché [redacted] altro mascherone, dipinto nella casa di Polibio.

l'Unità

Antico vizio dc

La questione centrale emerge con chia[redacted] c'è bisogno di [redacted] governo autorevole, sostenuto da larghi [redacted] attivi consensi, capace di concepire [redacted] attuare una politica coerente, incisiva, efficace. Qual è l'ostacolo maggiore, oggi, che si frappone al raggiungimento di tale obiettivo? Noi — e [redacted] siamo certo i soli — ravvisiamo questo ostacolo nel prolungarsi dell'antico vizio democristiano: considerare il proprio ristretto interesse [redacted] partito prevalente sulle necessità e le attese generali del Paese.

Una parte grande della dc vuole sfuggire [redacted] due esigenze assolutamente vitali: ridefinire i rapporti di reddito [redacted] di potere fra le classi e i gruppi sociali in funzione del rinnovamento [redacted] della espansione della produzione (e allora la classe operaia non può certo [redacted] tenuta alla opposizione) [redacted] garantire una adeguata direzione politica [redacted] Paese.

LA CITTA' DOMANDA

Casa vecchia, canone nuovo

Alla Direzione di "Stampa Sera",

ho letto ieri sera l'ultimo esempio di "equo canone": e [redacted] indotto [redacted] alcu[redacted] considerazioni:

giornali, tecnici, legislatori, sinora, a mio modestissimo giudizio, non han[redacted] tenuto conto [redacted] dato [redacted] fatto, importantissimo: i [redacted] abitati od abitabili, hanno in Italia [redacted] vetustà », non [redacted] qualche anno, come parrebbe dai vostri « esempi [redacted] canone », bensì di secoli, in media 200 anni.

Per cui, applicando [redacted] criterio da Voi (o [redacted] legge dai ben 82 articoli!!) seguito, un alloggio, [redacted] altri tempi, magari lussuoso, o comunque assai migliore [redacted] tanti costruiti l'altro ieri, tipo scatole [redacted] cartone, con muri spessi (quindi coibenti [redacted] calore di riscaldamento), volume, in metri cubi, generoso ed igienico per l'ossigenazione, silenzioso, verrebbe ad avere un fitto mensile negativo!

E le imposte, la manutenzione, l'usura dovuta all'inquilino?

L'Italia è [redacted] è e [redacted] come sognano gli infantili redattori del Sunia [redacted] di tanti fogli in corsa affannosa [redacted] l'estremismo, fra qualche mese [redacted] corgeranno [redacted] gli italiani: [redacted] gli idioti permissivisti dei vari partiti dovrebbero pagare colla forca la loro ottusità civica.

Geom. Luca Roberti

Colpo al [redacted]

Egregio Direttore,

nel n. 16 di "Stampa Sera", di mercoledì [redacted] s., fra le tante cose belle di questo giornale che cerca il [redacted] l'originale, la fotografia dell'amico Capranico stampata... rovescia. Sono cose che capitano, capisco, ma per chi [redacted] un poco pratico di strumenti [redacted] arco, mi creda, il violino tenuto [redacted] destra [redacted] colpo al cuore.

Con molta cordialità.

Ing. Vittorio Destefano

Piscina fantasma

Cara Stampa Sera,

al « Centro Europa » [redacted] via Gaidano hanno costruito una piscina nuova, coperta. Per i giovani del quartiere sarebbe [redacted] notevole risorsa. [redacted] quando si aspetta ad aprirla?

Tom Barbisio

DI FRANCO BRUNA E PIERO SORIA

[redacted]

Wolf Biermann
[redacted] compagni

Beffarde [redacted] sarcastiche, [redacted] canzoni e ballate più significative del cantautore tedesco. A cura [redacted] Luigi Forte. L. 2500.

[redacted] Chopin
[redacted]

Una donna libera nell'America puritana di fine Ottocento: un romanzo finissimo, oggi riscoperto come libro anticipatore di una tematica femminista. L. 3500.

[redacted] Ferreri
L'ultima [redacted]

La sceneggiatura e i dialoghi del film. L. 3500.

Giovan [redacted]
Le [redacted] pittori, [redacted]

Apparse nel 1672, *Le vite* restano una fonte essenziale sulla vita artistica dell'età barocca. A [redacted] E. Borea, introduzione di G. Previtali. Con 38 ill., L. 35 000.

Nei tascabili della «PBE» *L'integrazione difficile* di Antonio La Penna, [redacted] profilo di Properzio nell'ottica del rapporto artista-società (lire 3800); *L'immagine arguta* di Anco M. Mutterle, un saggio [redacted] lingua, stile e retorica in Pavese (lire 2500); *Memoria e scrittura. L'autobiografia da Dante a Cellini* di Marziano Guglielminetti (lire 4500); i *Lineamenti di storia della lingua greca* di Antoine Meillet (lire 6000); *Il Fronte popolare in Francia 1934-38* di Giorgio Caredda (lire 3600). Nella «Collezione di poesia» *Aucassin [redacted] Nicolette*, una storia d'amore del [redacted] XIII redatta in versi e in prosa (a cura di M. Liborio, lire 2000).

[redacted] Spriano
[redacted]

Un agile profilo critico [redacted] biografico che costituisce [redacted] migliore introduzione al pensiero dei due rivoluzionari. L. 2500.

[redacted] Chomsky
Per ragioni [redacted]

La radicale opposizione tra intellettuali e potere negli Stati Uniti. L. 7000.

Jacques Le Goff
Tempo [redacted] e tempo [redacted]

Lavoro e cultura nel Medioevo nei saggi del maestro francese. L. 7500.

Piero Camporesi
[redacted]

La figura del contadino nei secoli: un capitolo inedito di storia delle culture subalterne. L. 4500.

[redacted]
Congiuntura [redacted] e crisi [redacted]

Un profilo di storia dell'agricoltura europea dal [redacted] XIII all'età industriale. L. 16 000.

Giorgio De Marchis
Giacomo [redacted]

Balla rivisitato attraverso un'analisi rigorosa, che riserva notevoli sorprese. L. 9000.

[redacted]

Gli aspetti evolutivi [redacted] comportamentali dei vari sistemi sociali di insetti in un'opera di alto valore scientifico e metodologico. L. 30 000.

Per i ragazzi:

Luigi [redacted]

Bizzarri personaggi si rincorrono in una serie di avventure paradossali. Illustrazioni di Adriano Zannino. L. 3500.

GRANDE VENDITA
DI GIUBBOTTI, GIACCHE, SOPRABITI, CAPPOTTI IN VERA PELLE, RENNA e MONTONE ROVESCIATO ORIGINALE, [redacted] PREZZO DI
FALLIMENTO
INOLTRE MAGLIE, MAGLIONI, GIUBBINI, GIACCONI, SOPRABITI, ABBIGLIAMENTO DA [redacted] MONTAGNA E INVERNALE IN C. [redacted] MAURIZIO, [redacted]
[redacted] tutti gli acquirenti grazioso [redacted]

FABBRICA [redacted]
[redacted] MAROCCO
ARREDAMENTI
VILLANOVA [redacted]
Telefono 0141/94.105
Via Circonvallazione [redacted]
Poltrona Frau

ALLA sanfer
[redacted] P. Micca 4, angolo XX Settembre
Via Roma 365, angolo Piazza C. [redacted]
continua con successo la vendita
ARTICOLI di SALDO
[redacted] prezzi ridottissimi

LO SPORT

Contro il Genoa

Graziani e Pulici sfidano il bomber

BEPPE BRACCO

Genoa-Torino, che si disputerà domenica a Marassi, non è più una qualsiasi partita di calcio, si è già trasformata in un fatto personale tra goleador: Pruzzo da una parte e la coppia dei «gemelli» dall'altra. Il termometro più attendibile della situazione resta sempre il bookmaker quale ha inserito d'ufficio (in base al trattato stipulato a Santa Margherita) tra le scommesse riguardanti le partite, anche lo scontro tra Pruzzo, Graziani e Pulici. Sono quotati pari e l'ammontare delle scommesse già alcune decine di milioni, della quasi totalità puntati Pulici e Graziani. Riusciranno i nostri eroi a far sorridere coloro che hanno avuto fiducia? L'interrogativo è pesante, perché stavolta non basta che sia il Torino a vincere, bisogna che il «bomber» granata batta Pruzzo. Una vittoria Torino per 3-2 (con due gol di Pruzzo e tre di Zaccarelli) getterebbe sul lastrico molta gente.

— Che Pruzzo fortissimo lo tutti. Patrizio Sala «Pecci, che gli hanno giocato insieme, qualche apprensione. Patrizio: «E' il centravanti completo, pre pericolosissimo. Ha un'elevazione eccezionale colpire pallone di testa». Pecci: «La dote più valida è rattere. E' uno vuol vincere sempre, un giocatore nato, Proprio per questo motivo è arrivato tanto in alto».

I due «gemelli» si stringono nelle spalle, la sfida con il cannoniere rossoblù li interessa molto relativamente le apprensioni degli scommettitori anche. «Vedremo domenica — annuncia Pulici —. Pruzzo già dimostrato d'essere bravissimo, ho incontrato sulla mia portiere in gran forma. Il titolo capocannoniere non ancora aggiudicato».

Graziani riflette commenta: «Io non Pruzzo molto bene e l'ho visto giocare soltanto in televisione, non posso che associarmi al coro di elogi che lo riguarda. Ha già messo seria ipoteca sul titolo di capocannoniere, quindi si può già parlare termini positivi del suo futuro. Dico questo perché nel nostro campionato il gol è una cosa trovata: può succedere una volta o due, ma se si tinua a segnare perché si hanno i numeri, proprio succede a Pruzzo».

— Quindi, il duello i «gemelli» e Pruzzo molto incerto...

«Direi che il duello in altri termini, cioè tra Pruzzo e Mozzini. Sarà lui che cercherà farlo segnare. Noi giochiamo da un'altra parte del campo e credo che avremo molte occasioni per incontrarlo direttamente».

— Spostiamo il raffronto le due squadre. Il Torino in grado vincere la partita?

«Sarebbe troppo facile si potesse rispondere assoluta sicurezza questo tipo di domanda. Il Torino è senza dubbio in grado di vincere qualsiasi partita, bisognerà vedere Il metteremo le sul campo. Genoa e Torino due squadre che giocano sempre per vincere, che si somigliano molto. Non vuol molto immaginare una bella partita, ricca di colpi di scena. Speriamo soltanto che non venga sciupata fattori esterni, che i tifosi se stiano tranquilli».

Contro la Samp per agganciare il Toro

TRAP "ASSORBE" LA SBORNIA ROMANA

ANGELO CAROLI

«La sconfitta a non preventivi, la squadra ha giocato ha giocato siamo fermi a quota 23. Dunque fuori dalla portata dei 27 punti record e pure dei 26 conquistati lo scorso anno. E' possibile, a questo punto, che noi granata finiamo il girone di sullo stesso tetto. E potrebbe anche darsi che lo stato attuale cose si verifichi anche fine stagione. Uno spareggio tutto "torinese" sarebbe conclusione molto suggestiva un campionato che si preannuncia equilibrato». Dunque, archiviata la gata» giallorossa, Trapattoni considera come fatto acquisito i punti casalinghi con Sampdoria. Il trainer bianconero continua l'analisi:

«Contro i blucerchiati siamo favoriti carta, causa il fattore campo e altri motivi. Però Samp resta una squadra capace di alternare prestazioni sciatte esibizioni più convincenti. C'è insomma da stare all'erta. Per quanto concerne il Torino che dire? Vorrei non guardare il cammino del nostro principale antagonista, della squadra-guida del torneo. Però non posso tacere avrà alcune difficoltà nel match di Genova, anche se Pruzzo e compagnia, dopo molti successi a suon di gol, stati "congelati" dalla truppa di Valcareggi».

— La squadra ha subito 3 gol, un caso «eccezionale» cui però non ha saputo ribattere come consueto per evitare la

«La verità è che la vita per attaccanti fa sempre più e oggi in avanti ci saranno poche difese disposte a concederci qualcosa. Per fortuna, comunque, Bettega è tornato al gol dopo due mesi di astinenza. E' fatto positivo, che avrà sicuramente un seguito».

— La sosta azzurra. Molti bianconeri dimostrano di patirla in maniera speciale.

«Una che determinati impegni sono in calendario bisogna onorarli. lungo certi stress ripetuti (e vi aggiungo che straordinari in Coppa Italia in Coppa Uefa) si ripercuotono negativamente preparazione e sono motivo in più di apprensione per me. Però tutto ciò non basta a giustificare tre gol che abbiamo incassato Roma. Non sono da Juve, queste. Però io non circoscriverei il discorso a Juventus Torino, due squadre sotto tono domenica scorsa prescindere dal risultato che per granata è stato positivo per noi negativo. La giornata, in generale, ha fatto registrare prove grige su tutta linea. Ciò significa la sosta porta bene-fici a».

— Ed esiste il rischio che la sbornia dell'Olimpico lasci tracce sui bianconeri?

«Non credo — replica Trapattoni — *quella sconfitta dimenticata al più presto anche perché stata subita squadra che non era la vera Juventus. Voglio appellarmi ad un paio attenuanti. Se avete presente filmato del match dell'Olimpico ricorderete che Benetti per poco andato a segno sullo 0-0 che sul 2-0 a Bobo Gori si è presentata l'opportunità di avvicinare la Roma. Chissà, se fosse andato in rete quel pallone magari la partita avrebbe assunto altra fisionomia. La Roma, per concludere, è un esempio che dovremo ricordare.*

Trapattoni ha fatto tesoro della sconfitta all'Olimpico

SPORT FLASH

UNIVERSITARI — lo ieri i campionati di sci alpino. Oggi è in programma lo slalom gigante. Risultati di ieri: Slalom speciale maschile: 1. Raimond Bohn, Germania, 86"94; 2. Massimo Mandelli, 87"04; 3. Bruno Confortola, 87"14. Slalom speciale femminile: 1. Maria Rosaria Ercolani, 80"02; 2. Daniela Viberti, 82"23; 3. Raffaela Pignataro, 81"38.

BOCCE — Stasera al bocciodromo del Lancia secondo turno dei sedicesimi. Particolarmente equilibrato appare lo scontro fra le quadrette della Tuttobocce, guidata dal campione del mondo Mario Sulni, e dei Laghi Belle di Morel. Programma: Tartarini (Cavorettese) c. Negro (Nizza); Bertolini (Montagnola) c. Nosenzo (Campidoglio); Morel (L. Belle) c. Sulni (Tuttobocce); Lentini (Montagnola) c. Ranghino (F.lli Maggia).

RECUPERO — La Novese disputa stasera alle ore 14,30 il recupero con i liguri della Ricreativa. La partita, in calendario per domenica 23 gennaio, era stata rinviata per impraticabilità del campo.

PALLAVOLO — Per il campionato regionale di prima categoria di pallavolo l'Alpa GBC di Novi Ligure è stata battuta a Torino dal G.S. Lasallino per a 0.

All'azzurra la "Speciale" di Maribor

Claudia, finalmente!

— Claudia Giordani davanti Nello speciale di l'azzurra ha vinto battendo migliori sciatrici mondo e confermando le sue attuali condizioni che le una serie di piazzamenti positivi a ridosso di quotatissime avversarie.

La Giordani ha ottenuto il miglior nella prima manche, con maggior prudenza nella seconda e controllando il ritorno della più diretta avversaria l'austriaca Monica Kaserer. Alle spalle della Giordani anche la nuova stella dello sci, la francese Perrine Pelen, che dopo una prima manche deludente (era solo decima) è scesa alla diseconda riuscendo a balzare al terzo posto. E' saltata invece la svizzera Morerod.

alle spalle c'è come al è stata la azzurra è in solo Wilma Coppa del resta sempre Morerod (p. 213), Proell (191), mentre dopo vittoria di la Giordani è 82 punti.

SENZA DUBBIO,

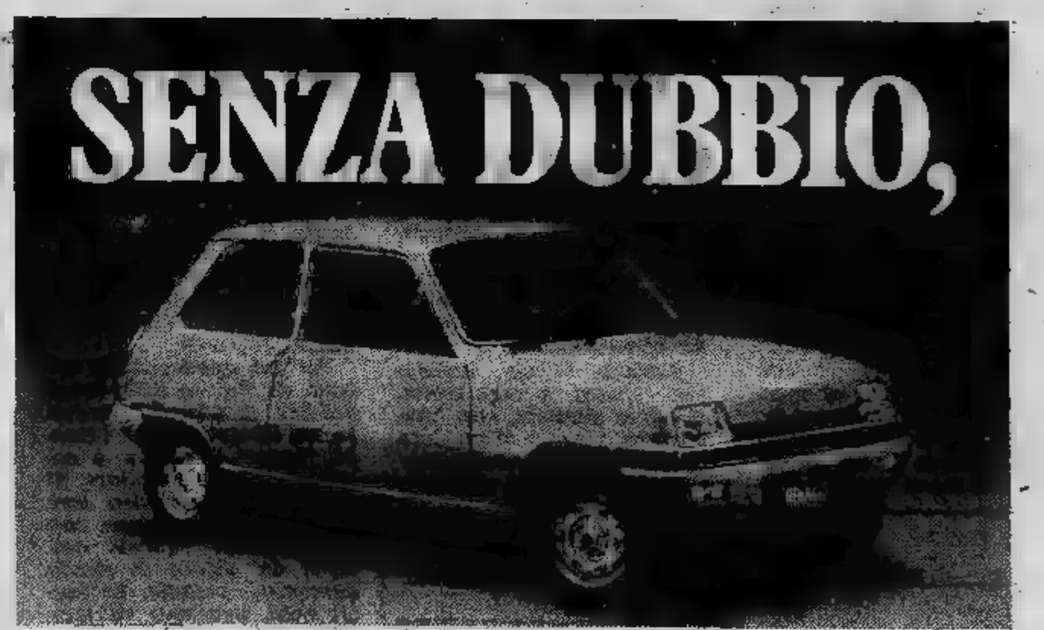

Renault 5 piace a tutti. Personalità, design, sicurezza, confort, trazione anteriore, economicità, prestazioni, tanta simpatia. Gli automobilisti italiani lo sanno bene: basta guardarsi in giro. A proposito, lo sapevate che Renault 5 nella versione 850, con leva del cambio pavimento, costa come una normale utilitaria?
Renault 5 in versioni: L 850, TL 950, TS 1300.
Le Renault lubrificate con prodotti

Gamma Renault, trazione anteriore.
Sempre più competitiva.

ECONOMICI

18 Acquisto alloggi

A. [redacted] alloggio libero 1-2 camere servizi in Torino casa recente pagamento contanti. Telefono 594.797.

ABBISOGNAMI acquistare appartamento libero giugno in Torino 2-3 vani. Pagamento contanti. Telefonare 599.659.

ACQUISTANSI alloggi [redacted] vani servizi in Torino preferibilmente [redacted] liberi pagamento contanti. Telefonare 552.409.

ACQUISTASI alloggio libero 1-2-3 camere servizi Torino e [redacted]. Telefono 591.220.

ACQUISTIAMO Torino prima cintura case e cascinali grandi complessi in blocco pronto [redacted] Nazionalcase 747.148.

ACQUISTO alloggio 1-2 camere servizi in Torino libero presto. Zona Francia, Statuto. Pagamento contanti. Telefonare 747.729.

ACQUISTO in contanti alloggio libero di 2 camere e tinello in zona S. Rita. Scrivere: «Publikompass [redacted] — 1[redacted] Torino».

ACQUISTO stabile in Torino o prima cintura qualunque dimensione con ottimo reddito Pa[redacted] contanti 682.669.

A scopo di investimento od interessa acquistare 1 anche 2 camere cucina in casa recente o libera. No intermediari. Tel. 349.800.

AGUI compra alloggi liberi in Torino, telefonare 650.6934 650.8854 ore ufficio.

CASALEGNO [redacted] **C.**
[redacted]
alloggi, case in [redacted]co, stabili da frazionare in città - mare - montagna. Pagamento contanti. Telefonarci Corso R. Margherita 7, 885.962 832.904 835.394 835.495.

COMMERCIALISTA acquista in contanti case in Torino o prima cintura 50-200 milioni oppure alloggi varie metrature. Telefonare ore ufficio 587.098.

COMPRO contanti alloggio libero 2-3 camere e tinello in zona S. Rita - Mirafiori. Scrivere: «Publikompass 424 — 10100 Torino».

CONFAR sas acquista in contanti stabili in blocco e alloggi liberi Torino e cintura. Rapida trattativa. Telefonare 339.019.

FASANO
assume incarichi vendita alloggi, ville rustici. Garanzia pagamento contanti. Nessuna spesa. Telefono 694.670 694.180.

IDEAL CASE
ricerca per propri clienti appartamenti liberi in Torino 2-3 camere e servizi pagamento contanti rapidità di trattativa. Tel. 583.451.

LA GABETTI
realizzerà per voi la cifra massima della vendita del vostro appartamento, tutta in contanti in breve tempo. Gabetti, via Mercantini 5, telefono 5767.

IMPORTANTI AZIENDE TORINESI CI RICHIEDONO
150 RAGAZZE TRA I 16 ED I 23 ANNI
SPECIALIZZATE NEI NOSTRI CORSI PER
PERFORATRICI
REGISTRATRICI
REGISTRATRICI
Istituto Vittoria
P.zza Vittorio, 13 - Torino - Tel.: [illegible]
Inizio immediato corsi

LASCIATE
a noi i problemi della vendita del vostro appartamento otterrete così in breve tempo tutta la cifra in contanti. Gabetti, via Mercantini 5, telefono 5767.

PRIVATO acquista appartamento libero [redacted] Torino [redacted] contanti direttamente da privato. Telefonare 726.855.

SOCIETA' finanziaria immobiliare acquista per contanti (50% al compromesso 50% all'atto) appartamenti liberi o stabili in blocco in Torino. [redacted] 595.273 - 599.887.

19 Vendita alloggi

A. [redacted] vendo casetta libera [redacted] via Vigliani [redacted] camere cucina bagno riscaldamento centrale 2 garage giardino 48 milioni 800 mila. Riva, via S. Secondo 49.

A. AFY vende libero spazioso signorile camera tinello cucinino bagno corso U. Sovietica 70% [redacted] 14 milioni 300 mila. Tel. 538.022.

A. APPARTAMENTI nuova costruzione in casetta precollinare corso Casale 470 vendesi salone 2-3 camere cucina doppi tripli servizi giardini privati mutuo dilazioni telefonare 205.0271 682.412.

A. MINIALLOGGI arredati ottimo reddito [redacted] Moncalieri, via Ormea 164, mutuo e dilazioni. Edil-Case 548.154.

[redacted] 2 piani costruenda palazzina giardino box vendo 2-4 camere servizi a Santena. Prezzi modici forte mutuo. Tel. 610.836.

A. [redacted] via B. Galliari in palazzo ristrutturato sulle facciate alloggi da una a sei camere. Prezzi bassissimi. Buon [redacted] ufficio sul posto. Edil-Case telefono 548.154.

A. CENTRO corso Regina [redacted] via Ariosto, recenti due-tre camere cucina servizi, minimo contanti e dilazioni. Edil-Case telefono 548.154.

A. [redacted] **F.A.I.** vende prima periferia Torino Sud appartamento in stabile recente 2 camere tinello cucinino bagno a solo L. 14 milioni, dilazioni. Telefonare [redacted].

A. CONFAR vende a Nichelino recente libero 2 camere tinello L. 21 milioni 900 [redacted] possibilità ampie dilazioni, telefonare 519.017 519.085.

A. CONFAR vende a Rivarolo nuovissimo signorile 3 vani volendo box a L. 10 milioni più [redacted] milioni 900 mila mutuo, telefonare 519.017 519.085.

A. CONFAR vende in via [redacted] libero recente 2 camere tinello [redacted] milioni 100 mila dilazionabili, telefonare 519.017 519.085.

A. CONFAR vende a Cenaldo centrale recente libero 2 camere tinello box [redacted] auto L. 25 milioni 900 mila dilazioni, telefonare 519.017-085.

A. CONFAR vende in via Cereseto (piazza Ghirlandaio) camera cucina servizi a L. 5 milioni 600 mila [redacted], 70%, telefonare 519.017 [redacted].085.

A. CONFAR vende a [redacted] nuovissimo libero salone camera cucinetta volendo box L. 22 milioni 500 mila alla mutuo, telefonare 519.017 519.085.

A. PRIVATO [redacted] soggiorno 2 camere cucina box qualsiasi zona di Torino purché munito di box, telefonare 695.770 ore pasti.

A. SERIM vende via Sabei 23 adiacente piazza Bengasi recente 2 camere cucinotta bagno ingresso 13 milioni 800 mila. Telefonare 548.705.

A. SERIM vende corso Palermo 58, economico conveniente: 2 camere cucina servizio 7 milioni 800 mila facilitazioni. Tel. 548.705.

A. SERIM vende via Zumaglia 13 adiacente piazza Rivoli recente: 3 camere tinello cucinino bagno 23 milioni 500 mila. Tel. 549.044.

A. SERIM vende corso Orbassano recente [redacted] tinello cucinino bagno ingresso 7 milioni 400 [redacted] dilazioni. Tel. [redacted]

A. [redacted] vende via O. Vigliani 25 [redacted] terno 16 costruzione 64 portineria doppi ascensori camera tinello cucinino bagno 9 milioni 900 mila più 2 milioni mutuo; 2 camere tinello cucinino [redacted] 14 milioni 100 mila più 2 milioni 500 mila mutuo [redacted] Paolo 5%. Tel. [redacted] 549.044.

A Moncalieri via G. De[redacted] 19, libero recentissimo, 1 camera tinello cucinino servizi L. 12 milioni 500 mila, dilazionabili. Edil-Case, telefonare 548.154.

[redacted] Nichelino via G. Bruno 8, libero recente 1 camera tinello cucinino servizi box auto 12 milioni 800 mila dilazionabili. Edil-Case telefono 548.154.

A L. [redacted] milioni 200 [redacted] vendo mansarda via Belfiore ingresso 2 camere cucina servizio balconcino ascensore riscaldamento completamente rimesso a nuovo, telefonare 548.023.

A Carmagnola in nuovo elegante stabile [redacted] di soggiorno 1 camera cucina servizi box auto L. 7 milioni più 14 milioni 500 mila mutuo agevolato dello Stato al 5,50% Edil-Case, telefono 548.154.

A 2 piani palazzina giardino box vendo saloncino 2-3 camere servizi a Santena 21 milioni compreso mutuo. Tel. 610.836.

A 3 km da Chieri alloggio libero in palazzina 2 camere salone ampia taverna garage e giardino privato vendesi. [redacted] 542.495.

ABITABILE subito tappezzato via Vandalino ingresso camera tinello con angolo cottura bagno cantina L. 9 milioni 500 mila dilazionabili. Italimmobili 599.782.

ABITABILE subito piazza Chironi recente 2 camere cucina tutti servizi 18 milioni più mutuo. Sis 532.080 519.977.

ABIT[redacted] subito in palazzina [redacted] con giardino privato e parco condominiale saloncino due camere cucina doppi servizi [redacted] milioni alla consegna 11 milioni mutuo fondiario 14 milioni pagabili ratealmente nella residenza a Piossasco a 25 km da Torino. Informazioni Sis 519.977.

ABITABILE via Saorgio recente costruzione camera tinello bagno 15 milioni 300 mila minimo contanti. Centrocasa 745.341.

ABITARE in stabile signorile e recente 1971 piazza Nazario Sauro [redacted] camera tinello cucinino 4 milioni 700 mila contanti 5 milioni mutuo, dilazioni 3 camere tinello 2 bagni 20 milioni [redacted] mutuo. [redacted] Case 549.777.

ADIACENTI piazza San Carlo via Lagrange 3: salone 3 camere cucina 26 milioni; 2 saloni 5 [redacted] cucina servizi 36 milioni dilazioni pagamento. Union Case 549.777.

ADIACENTI piazza Rivoli via Domodossola 44 convenienti spaziosi [redacted] cucinino terrazzo bagno 6 milioni 500 mila 2 camere tinello cucinino termobagno 11 milioni 200 mila dilazioni pagamento, Union Case [redacted]7.

ADIACENZE via Po, piano rialzato libero moderno: camera soggiorno cucina bagno ingresso cantina. Telefonare Sisma 546.808.

AERONAUTICA 50 mt corso Francia fronte scuola 2 camere tinello servizi 14 milioni contanti più 6 milioni dilazionati, telefonare 537.213 517.280.

AFFARE vendo istituto (Canavese) ottimo stato qualunque uso [redacted] camere e grande parco 220 milioni facilitando. Tel. 747.148.

AFFARONE privato vende alloggio libero in villa [redacted] precollinare composto da 4 camere tinello cucinino servizi [redacted] rage e magazzino giardino mq 600 ingresso pedonale e [redacted] indipendente possibilità dilazioni. Telefonare 657.0[redacted] - 657.063.

AIRASCA condominio «Rosella» minialloggio libero nuova costruzione completamente arredato con mobili nuovi 9 milioni 300 mila [redacted] 1 milione [redacted] mila mutuo fondiario Gabetti 5767.

[redacted] in finizione signorili salone 3 camere cucina doppi servizi. Impresa vende zona via Gaidano. Telefonare 309.3731.

ALLOGGI in palazzina Bianzè (Vc) nuova costruzione: 2 camere saloncino cucina servizi cantina. Vende: 23 milioni [redacted] mila. Box, [redacted] milioni [redacted] mila. Dilazioni. Fasano 694.670.

ALLOGGI nuovissimi a Poirino vicinissimi a piazza Italia in palazzina [redacted] il verde vendesi con semplici o doppi servizi L. 250 mila al mq [redacted] e facilitazioni pagamento, telefonare 687.910.

ALLOGGIO A [redacted]
libero recentissimo in palazzina signorile [redacted] camere cucinino servizi posto auto vendo [redacted] milioni 400 mila facilitati. Telefonare 900.3129.

ALLOGGIO [redacted] piazza Rebaudengo: 2 [redacted] saloncino cucina servizi. Vende: [redacted] milioni mutuo dilazioni. Fasano 694.670.

ALLOGGIO libero zona Francia 3 camere soggiorno [redacted] bagno completamente ristrutturato, telefonare 831.380 835.570.

ALLOGGIO libero [redacted] palazzina vendesi Pino Torinese 150 mq autorimessa giardino L. 65 milioni più 7 milioni mutuo. Telefonare 882.321.

ANGOLO piazza Stampalia via Noasca 25 recenti termo [redacted] 2 camere tinello [redacted] 12 milioni 100 mila; 3 camere tinello 110 mq 17 milioni; sufficiente 30% contanti rimanente mutuo dilazioni. Union Case 549.777.

ATTICO lussuoso grande salone divisibile 2 camere cucina verande giardino arredato 80 milioni. Tel. 443.138.

ATTICO semicentrale libero vendo salone 4 camere cucina 2 servizi 2 ingressi ampio terrazzo con serra casa recente signorile mutuo facilitazioni. Tel. 547.119.

ATTICO libero vendesi viale [redacted] salone automobile: saloncino studio 3 letto cucina tripli servizi grande terrazzo box auto L. [redacted] milioni più 15 mutuo. Telefonare 882.321.

ATTICO signorile occupato via Villa [redacted] Regina 4, buon reddito L. 18 milioni. Telefonare 0174 3081.

ATTUALISSIMO saloncino camera cucina servizi mai abitato zona [redacted] Galimberti 31 milioni più mutuo. Sis 532.080.

BORGATA Paradiso (recente) ottavo piano [redacted] 2 camere tinello cucinotto servizi 22 milioni dilazioni. Tel. [redacted]

[redacted] Testona Moncalieri palazzina di nuova costruzione appartamenti signorili 2-3 [redacted] cucina 1-2 servizi da 27 milioni [redacted] mila a [redacted] milioni [redacted] mila; salone 2 camere cucina [redacted] bagni 46 milioni [redacted] mila mutuo. Centrocase 748.475.

BOX magazzino soffitta unico stabile centrali libero occasioni vendonsi anche separatamente dilazioni. C.B.I. 773.820.

BRANDIZZO via Po recente costruzione 2 camere tinello cucinino bagno ripostiglio cantina 12 milioni 200 mila meno mutuo finanziario. Gabetti 5767.

CASABIANCA vende libero vicinanze largo Orbassano 2 camere tinello angolo cottura servizi L. 22 milioni dilazioni. Tel. 531.008 531.310 539.064 538.973 535.597.

CASABIANCA vende libero zona Valentino [redacted] camere [redacted] cucinino servizi L. 20 milioni dilazionati. Tel. [redacted].008 535.597.

CASABIANCA vende libero in via Tirreno piano alto 2 camere tinello cucinino servizi L. 29 milioni 600 mila agevolati. Tel. 538.973.

CASABIANCA vende libero a Grugliasco spazioso piano alto 2 camere tinello cucinino servizi L. 21 milioni. Tel. 539.064.

CASABIANCA vende libero S. Rita piano alto 2 camere tinello cucinino servizi L. 25 milioni [redacted] mila dilazionabili. Tel. 531.310.

CASABIANCA vende libero via Luini camere tinello cucinino servizi tutti confort L. 15 milioni facilitati. Tel. 549.254.

CASABIANCA vende libera a Rivalta via Tasso mansarda servizi L. 5 milioni 500 mila agevolati. Tel. 531.008 531.310 535.597 549.254.

CASABIANCA vende libero a Collegno corso Antoni [redacted] tinello cucinino servizi L. 26 [redacted] 500 mila dilazioni. Tel. 531.310.

CASABIANCA vende libero a Collegno 2 camere tinello cucinino servizi a L. 25 milioni [redacted] mila [redacted] dilazioni. Tel. 531.008.

CASABIANCA vende libero in S. [redacted] nuovo [redacted] tinello cucinino servizi L. 23 milioni mutuo dilazioni, telefonare 535.597.

CASABIANCA vende libero zona Dora camera cucina servizio L. 6 milioni 300 [redacted] dilazionabili, telefonare 531.008 531.310 535.597 549.254.

CASABIANCA vende libero in corso Orbassano [redacted]orile salone 3 camere cucina 2 servizi 2 ingressi box L. 100 milioni [redacted] mila mutuo dilazioni, telefonare 531.008 531.310 539.064.

CASABIANCA vende libero M. Campagna 2 camere cucina servizi L. 24 milioni 300 mila facilitati, telefonare 531.008 531.310 535.597 549.254.

CASABIANCA vende libero [redacted] Mirafiori camera tinello cucinino servizi L. 16 milioni 450 mila facilitati, telefonare 539.064 538.973.

CASABIANCA vende libero zona Dora soffitta 2 vani L. 3 milioni 650 mila dilazionabili telefonare [redacted] 531.310 539.064 538.973 549.254.

CASABIANCA vende libero zona San Paolo [redacted] cucina servizi L. [redacted] milioni 800 mila agevolati, telefonare 531.008 531.310 535.597 549.254.

CASABIANCA vende libero [redacted] centro camera tinello cucinino servizio L. 7 milioni facilitati. Tel. [redacted] 538.973 531.008.

CASABIANCA vende libero Barriera Milano 3 camere cucina servizi posto auto L. 39 milioni 500 mila dilazioni. Tel. 531.310 [redacted].

CASABIANCA vende libera a Leini villa bifamiliare di: 2 saloni 6 camere 2 cucine 4 servizi più basso fabbricato terreno mq 1300 L. [redacted] milioni [redacted] mila mutuo dilazioni. Tel. 531.008 [redacted]1.310 535.597 549.254 539.064.

(Continua)

Istituto Maria Vittoria
IMPORTANTI AZIENDE TORINESI CI RICHIEDONO
50 GIOVANI specializzati
NEI NOSTRI CORSI PER
OPERATORI PROGRAMMATORI
[illegible]

Rykkonen tecnico della Finlandia non ha dubbi

"ITALIA ELIMINATA INGLESI AI MONDIALI,,

GIUSEPPE SCIMONE

« Gli azzurri di Enzo Bearzot dovranno superarci [illegible] largo margine [illegible] l'Italia vuol conservare buone possibilità [illegible] vincere la Coppa Rimet edizione 1978 »: Lo sostiene Aulis Rykkonen, il tecnico [illegible] Finlandia il quale aggiunge però che i suoi uomini ci contrasteranno validamente il passo negli incontri [illegible] Helsinki, in giugno, e [illegible] Roma, quattro mesi dopo. Intervistato alla vigilia di partire per Firenze dove oggi [illegible] Finlandia si allena contro la Fiorentina il *manager* della Nazionale nordica, nelle cui [illegible] scorre sangue lappone, [illegible] confidato il proprio ottimismo all'inviato [illegible] londinese « The Times ».

Il finnico, che [illegible] già un atleta di spicco, conquistando con il Toulouse lo scudetto francese nella stagione 1956-57, non si fa certo illusioni che sia il suo *team* a prendere l'aereo per disputare in Argentina la fase finale [illegible] campionato mondiale. L'onore, a suo dire, spetterà certamente [illegible] ai bianchi di Don Revie, che hanno già superato i nordici e ora attendono spasmodicamente di riscattarsi dal secco 2-0 dell'« Olimpico », ospitando i nostri giocatori [illegible] Wembley, quest'autunno.

[illegible] Rykkonen l'Inghilterra vincerà nettamente l'incontro di ritorno. Inoltre il responsabile della nazionale finnica [illegible] ha [illegible] mistero dello schema tattico che intende adottare contro gli italiani: « I miei ragazzi praticheranno una stretta difesa, concentrandosi soprattutto su Causio, ma non si faranno sfuggire le occasioni per lanciarsi in contropiede ».

Lo schema dovrebbe essere collaudato appunto durante l'odierna partita amichevole con la Fiorentina e poi con altre squadre italiane.

Claudio festeggiato ieri a Milano

Sala ringrazia e spera nel bis

GIORGIO GANDOLFI

MILANO — [illegible] convenuti [illegible] [illegible] la Lombardia e dal Piemonte per festeggiare il « poeta del gol », Claudio [illegible], capitano del [illegible] campione [illegible], i discorsi si sono ridotti al minimo, meglio consegnare l'artistico trofeo Gi[illegible] Meroni e poi brindare [illegible] [illegible] turno, imperturbabile sia sotto i [illegible] [illegible] televisione che [illegible] quelli di « Telealto [illegible] » il cui direttore, Giorgio Romussi, è un super [illegible] Torino, per cui le trasmissioni si tingono invariabilmente di granata.

Il Torino club [illegible] [illegible] (il presidente Nava e l'infaticabile Giulio Monzani avevano orchestrato la manifestazione) ha visto raccolti attorno a Sala oltre a Patrizio Sala ed a Federico Bonetto, esponenti del Torino club di [illegible]zza Monferrato, Ghemme, Saronno, Oleggio, Trecate, Lecco e Como, nonché un centinaio di tifosi granata di stampo milanese e monzese convenuti alla « Terrazza Martini » per vedere [illegible] vivo uno degli eroi [illegible] loro pomeriggi calcistici.

« Claudio [illegible] — ha commentato il presidente Nava — ci ricorda il [illegible] grande e indimenticato [illegible] Meroni, con le [illegible] finta, il [illegible] gioco così esaltante da essere stato definito un poeta del calcio ».

Claudio ha risposto con poche battute augurandosi -al pari degli altri tifosi di fare il bis in campionato verso il traguardo [illegible]. Poi l'immancabile serata danzante nella [illegible] del Navigli. Fra l'altro un prestigiatore ha dato un saggio di come si fanno sparire fazzoletti ed altri oggetti. Pur con tutta la sua abilità, non è però riuscito bravo come [illegible] [illegible] a far sparire i palloni. La sfida non c'è stata. Il prestigiatore [illegible] chiesto [illegible] potersi prima allenare.

AL GIRO

Maertens contro Moser

Freddy [illegible] campione del mondo di ciclismo [illegible] [illegible] parteciperà al prossimo [illegible] [illegible]. L'annuncio [illegible] stato [illegible] [illegible] nel corso di [illegible] conferenza [illegible] [illegible] annunciava [illegible] cordo raggiunto tra [illegible] squadra del campione belga, [illegible] [illegible] diria a [illegible] Latina [illegible] curazioni per un [illegible] binamento valido in tutto il mondo.

[illegible] squadra bianco-rossa guidata da Maertens parteciperà inoltre [illegible] [illegible] « classiche » italiane, prima di tutte la Milano-Sanremo, [illegible] prova del campionato del mondo. Circa le sue possibilità nel prossimo Giro, Maertens ha detto che tutto dipenderà dal [illegible] [illegible]. Il [illegible] [illegible] infatti ha più [illegible] dimostrato [illegible] non gradire le montagne.

Si rinnoverà così la rivalità con Francesco Moser, col quale [illegible] diede vita ad [illegible] appassionante duello ad Ostuni.

IL TROFEO AGNELLI ANCORA ALLA TEKSID

E' CAMBIATO IL NOME MA NON LA CLASSIFICA

CRISTIANO CHIAVEGATO

In forma perfetta, come si addice ad uno sportivo, brillante come sempre in queste occasioni, l'avv. Giovanni Agnelli [illegible] ha partecipato alla premiazione degli [illegible] [illegible] C.S. Fiat. Quello fra il presidente [illegible] grande industria [illegible] ed i partecipanti al 42° Trofeo Agnelli è stato un incontro privo [illegible] retorica, quasi una cerimonia [illegible] famiglia. Dopo [illegible] saluto ed [illegible] piccolo bilancio presentato [illegible] direttore, [illegible] Pistamiglio, l'avv. Agnelli [illegible] preso brevemente la parola. « E' difficile aggiungere qualcosa — [illegible] detto — ma ritengo opportuno [illegible] [illegible] in un'epoca dove [illegible] registra l'appiattimento [illegible] molti valori, lo sport [illegible] ancora un appuntamento importante per tutti. Questo spiega [illegible] giustifica [illegible] sforzo notevole compiuto [illegible] Fiat [illegible] potenziare e migliorare gli impianti sportivi dedicati ai dipendenti ».

Subito dopo è iniziata [illegible] sfilata dei dirigenti [illegible] degli atleti cui sono andati i riconoscimenti per l'attività svolta nell'anno passato. L'avv. Agnelli si è interessato [illegible] tutti dimostrandosi competente in molti sport. Non ha risparmiato neppure qualche battuta, [illegible] quella rivolta alla «quadretta» [illegible] bocce (« Allora, dite un po', [illegible] questa squadra di bocce Pianelli...) con [illegible] evidente riferimento al presidente-rivale [illegible] Torino [illegible] come quella riservata al dirigente [illegible] Fiat Allis, la sezione che si [illegible] aggiudicata il trofeo per il tennis [illegible] tavolo (« Potremo andare a giocare in Cina... »). [illegible] Roberto Veglia, campione [illegible] salto in lungo, ha chiesto come mai, [illegible] il balzo che gli ha fruttato il record italiano, l'atleta [illegible] si è mai più ripetuto su misure simili; ad altri ha rivolto domande sulla loro attività, sugli sport praticati come nel caso di Franca Capetta, specialista [illegible] tiro [illegible] l'arco.

Quando è stato il momento [illegible] premiare la sezione che ha vinto il Trofeo Agnelli, consegnando lo stesso al direttore, ing. Palazzo; il presidente della Fiat ha affermato divertito: « E' con monotonia che mi trovo a premiare, di anno in anno, sempre la stessa squadra ». Il Trofeo [illegible] infatti andato per la [illegible] [illegible] consecutiva alle Fonderie che da quest'anno hanno assunto [illegible] nome [illegible] Teksid. Questa sezione che [illegible] avuto [illegible] manager e coordinatore [illegible] una volta l'ex campione di nuoto Giorgio [illegible] [illegible] preceduto [illegible] [illegible] Centrali Auto e [illegible] Mirafiori [illegible] [illegible] Trofeo Edgardo Agnelli [illegible] andato alla Lingotto Carrozzeria mentre [illegible] « Clara Agnelli » è stato assegnato alla Divisione trasformazione Avigliana.

Lunghissimo l'elenco degli atleti premiati per l'attività [illegible] [illegible] campo nazionale ed internazionale. Atletica leggera: Veglia, Raise, Milanesio, Faraggiana, Scaglia, Petrucci, [illegible] Giacomini, Marchioretto, Tarallo, Bassignana e Cella, Canottaggio: Palma, Iseppi, M. [illegible] V. Tontodonati, Ustolin, Berini, [illegible] Poma, Carando, Barroero, Rosso, Marchioni, Mattucci, Tolosano, Chiapperi, Cauzer, Della Bona, Berto, Sajeva, Pacovic, Sali, Maina, Zancanella, Sottomano, Scanavacca, Steinleitner, Piccatto, T. Berini, Amato, Bourquié, Tartaglino, Dapiran, Zeppegno, Balmativola, Saccone, Ambrasio. Lotta greco-romana: Caltabiano, Giuffrida, Filipponi, Roccaro. Nuoto: Beriasi, Cavallero, Rachetto, Cassinelli, Picatti, Achino, Zebellin, Bongiovanni, Martinetto, Bellardi, Grattarola, Gariglio, Tuffi: Massenz. Sollevamento pesi: Amati. Ciclismo: Fedrigo, Prida, Licciarello, Meroni. Tiro [illegible] l'arco Capetta.

Grilz con la Gorlin e la Piancastelli

SALDI STREPITOSI
JEANS SHOP
VIA AMENDOLA 4 - TEL. 53.04.38
Maglie da L. 3.000
Gonne da » 5.000
Camicette donna da » 5.500
Jeans [illegible] migliori marche da » 7.900
Cardigan donna lav. a mano [illegible] donna da » 10.000
Camicie uomo oxford da » 8.500
Pantalone gabardine lana uomo da » 9.900
Giubbotto loden uomo da » 13.500
Giubbotto pilota uomo da » 14.500
E ALTRI ARTICOLI SEMPRE A PREZZI ECCEZIONALI

Vendesi OPEL 2000 Diesel lusso
mesi 3
Telef. 0171/81.394
orario pasti

Cooperativa in SAUZE D'OULX
per completamento soci [illegible] cetta prenotazioni.
Palazzina in soleggiatissima posizione vicino piste e [illegible] seggiovia. Finiture accurata, cucinino arredato,
Monocamere L. 8.000.000 + mutuo
Bicamere L. 10.000.000 + mutuo
Telef. 50.00.56 - Torino

Boutique Le Creuset
OCCASIONISSIME
ULTIMI [illegible]
TORINO
P.zza Paleocapa 1 - Tel. 517.888
SAUZE D'OULX
V. Assietta 7 - Tel. 0122 [illegible]
Abbigliamento sportivo "in"

Questo annuncio può firmarlo solo l'Alfetta. Per tre motivi precisi.

De Dion: raddrizza le curve

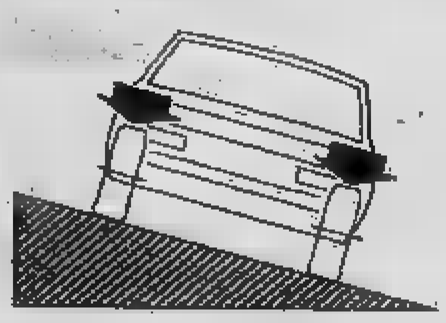

L'Alfetta è l'unica berlina che monta sull'asse posteriore un ponte De Dion a triangolo chiuso con guida verticale realizzata mediante parallelogramma [redacted] Watt. Con questa soluzione, anche in [redacted] i pneumatici restano perpendicolari al terreno, come sulle [redacted] dei circuiti, che sono sopraelevate per rendere il comportamento della vettura identico a quello [redacted] rettilineo.
Il De Dion neutralizza i sobbalzi e il rollio, agevola la guida [redacted] le manovre, riduce e rende più uniforme l'usura dei pneumatici.

Equilibrio ideale dei pesi

L'Alfetta è l'unica [redacted] con motore anteriore, frizione cambio [redacted] trazione posteriori: il peso [redacted] gruppi meccanici [redacted] ripartito al 50% su ogni asse [redacted] realizzato così l'equilibrio ideale per la stabilità [redacted] tenuta [redacted] strada [redacted] una vettura, anche nelle peggiori condizioni di pioggia o di [redacted]

100.000 chilometri garantiti

L'Alfetta è l'unica berlina* con motore garantito per 100.000 chilometri [redacted] per due anni. Il regime massimo dell'Alfetta è di 5300 giri/min, un regime tranquillo: [redacted] 120 all'ora, il motore gira appena [redacted] giri.
I motori Alfa Romeo durano anni [redacted] con[redacted] poco; all'economia [redacted] carburante contribuisce anche la quinta marcia perchè, a pari velocità, consente di viaggiare [redacted] un regime più basso, riducendo la frequenza [redacted] cui vengono riempiti i cilindri. Perciò i consumi dell'Alfetta sono incredibilmente bassi: 12 chilometri con un litro di benzina, [redacted] 100 km/h, poco più [redacted] quanto consuma una utilitaria.

ALFETTA: TRE RAGIONI PER ACQUISTARLA

Provatela presso tutti i Concessionari [redacted] Romeo

*** Tutti i motori Alfa [redacted] garantiti [redacted] 100.000 km o due anni.**

ECONOMICI

19 *Vendita alloggi*

CASABIANCA vende libero Barriera Milano [redacted] tinello cucinino servizi L. 20 milioni mutuo dilazioni. Tel. 531.310.
CAS[redacted] vende libero zona centro: saloncino 2 camere cucina servizi, L. 21 milioni agevolati. Telefonare 535.59[redacted] 531.008.
CASABIANCA vende libero zona Lingotto monocamera cucinino servizi, L. 12 milioni [redacted] mila dilazioni. Telefonare 531.008 531.310 535.597.
[redacted] vende libero zona Crocetta camera cucina servizi L. 10 milioni 500 mila agevolati. Tel. 535.597 549.254 538.973 539.064.
[redacted] vende libero zona Parella camera tinello cucinotta servizi più locale L. 15 milioni [redacted] mila dilazioni. Tel. 531.008.
CASABIANCA vende libero zona Barca medio signorile alloggio mq 75 più [redacted] L. 24 milioni 900 mila [redacted] dilazioni, Tel. 539.064.
CASABIANCA vende libera a 21 km da Torino villa in finizione di mq 360 più terreno mq 4700 box L. 85 milioni dilazioni. Tel. 531.008 [redacted] 535.597 549.254 539.064.
CASABIANCA vende libero Monteso recente [redacted]era tinello cucinino [redacted] box L. 19 milioni 600 mila dilazioni. Tel. 531.008 531.310.
CASABIANCA vende [redacted] Statuto recente 2 camere cucina servizi L. 27 milioni [redacted] mila mutuo dilazioni. Tel. 539.064 538.973 531.008.
CASABIANCA vende libero ad Alpignano nuovo 2 camere tinello cucinotta servizi L. 25 milioni 500 mila [redacted] dilazioni. Tel. 531.310.
CASABIANCA vende libero [redacted]tro: salone 4 [redacted] cucina servizi, L. 45 milioni [redacted] mila facilitati. Telefonare 531.008 531.310 539.064.
CASABIANCA vende in corso [redacted]gina: salone 2 camere cucina servizi, L. 14 milioni facilitati. Telefonare 531.008 531.310 535.597.
CASABIANCA vende libero zona Statuto: salone [redacted] camere soggiorno cucina servizi, L. 51 milioni agevolati Telefonare 549.254.
CASABIANCA vende libero adiacenze corso Inghilterra: 3 camere cucina servizi, L. 30 milioni 200 mila facilitati. Telefonare 539.064 538.973.
CASABIANCA vende libero corso Montecucco: salone camera tinello cucinotta box, L. 55 milioni [redacted] agevolati. Telefonare 549.254 535.597.
CASABIANCA vende libero Mirafiori: sala 3 camere cucina servizi box, L. 32 milioni [redacted] mila [redacted] dilazioni. Telefonare 531.008 531.310.
[redacted] vende zona Stadio: 2 camere tinello cucinino servizi, L. 16 milioni 400 mila dilazionabili. Telefonare 531.008 531.310 535.597.
CASABIANCA vende libero zona centro: 2 camere cucina servizi, L. [redacted] milioni 800 mila dilazionabili. Telefonare 539.064 538.973 531.008 531.310.
CASABIANCA vende libero zona centro 15 camere mq 320 [redacted] servizi L. [redacted] milioni 600 mila [redacted] dilazioni. Telefonare 535.597 [redacted].254 [redacted]

CASABIANCA vende libero Barriera Milano: 2 [redacted] cucina servizi, L. 20 milioni agevolazioni. Telefonare 539.064 538.973 531.008.
CASABIANCA vende libero M. Campagna: 2 camere tinello cucinino servizi, L. 24 milioni 400 mila agevolati. Telefonare 531.008 531.310 535.597.
CASABIANCA vende libero Moncalieri: soggiorno 2 camere tinello cucinino servizi, L. 34 milioni mutuo dilazioni. Telefonare 531.008.
[redacted]**BIANCA** vende a Collegno [redacted] casa alloggi 2-4 [redacted] cucina servizi [redacted] L. 20 milioni 200 mila mutuo dilazioni. Telefonare 531.310.
CASALEGNO vende libero recente via Viterbo (M. Cam[redacted]): 3 camere tinello cuci[redacted] doppi servizi biingressi box auto, 31 milioni compreso mutuo. Telefonare 885.962 832.904 [redacted].493.
CASALEGNO vende libero via Andrea Doria (centro) salone 47 mq 2 camere [redacted] cameretta cucina doppi servizi biingressi 77 milioni dilazionabili. Telefonare 885.962 832.904.
CASALEGNO vende Moncalieri (To) libero recente 3 [redacted] cucina servizi 34 milioni compreso mutuo e dilazioni, vendendo 2 box auto 4 milioni 500 mila, Telefonare 885.962 [redacted] 835.394.

CASALEGNO vende Cascine Vica (To) libero recente 2 camere tinello cucinino servizi [redacted] milioni dilazionabili. Telefo[redacted]
CASALEGNO vende via Boccaccio (Pilonetto) [redacted] tinello cucinino servizi 11 milioni dilazionabili. Telefonare 885.962 832.904.
CASALEGNO vende Rivoli (To) recente libero: 2 camere tinello cucinino servizi cantina, 28 milioni compreso mutuo fondiario e dilazioni senza cambiali. Telefonare 885.962 832.904 835.394 [redacted]
CASALEGNO vende libero via Monfalcone (S. Rita): 2 camere tinello cucinino servizi 27 milioni dilazionabili senza cambiali. Telefonare 885.962 - 835.394 - 835.493 - 832.904.
CASALEGNO vende libero via Collino (Mirafiori): camera tinello cucinino servizi 17 milioni compreso mutuo, Telefo[redacted] 885.962.
CASALEGNO vende libero Settimo Torinese (To): 3 camere tinello cucinino servizi 22 milioni compreso mutuo. Telefonare 885.962 - 832.904.
CASALEGNO vende libero via Crimi (Lucento) arredato: camera tinello cucinino servizi - [redacted] milioni dilazionabili. Telefonare 885.962.

CASALEGNO vende libero [redacted]rso Novara (Barriera Milano) camera [redacted] servizi con bagno [redacted] balcone cantina, 16 milioni 500 mila dilazionabili [redacted] cambiali. Telefonare 885.962 832.904.
CASALEGNO vende libero Cascine Vica (To) signorile in residence: 3 camere cucina servizi box auto L. [redacted] milioni compreso mutuo fondiario. Telefonare 885.362 - 832.904 - 835.394.
CASALEGNO vende libero [redacted] Regina Margherita: 3 camere cucina servizi 31 milioni dilazionabili. Telefonare 885.962 - 832.904.
CASALEGNO vende libero signorile corso Massimo d'Azeglio: salone 5 camere lavanderia cameretta tripli servizi doppi ingressi, 170 milioni compreso mutuo di L. 12 milioni. Telefonare 885.962 832.904 335.[redacted]
[redacted] Vica su [redacted] Francia libero 2 camere tinello cucinotta servizi affare dilazionando vende [redacted] tel. 470.1156.
CASETTA libera Mappano 4 km da [redacted] Vercelli [redacted] camera bagno magazzi[redacted] 110 mq tettoie 800 mq terreno acqua luce tutta recintata 32 milioni dilazioni. Tel. 254.154.

CASETTA rustica collina Neive acqua luce terreno vendo 4 milioni [redacted] mila. Tel. 539.314 [redacted] serali.
CENTRO Europa alloggio libero piano alto salone 2 camere cucina bagno box auto, telefonare 831.380 835.570.
CENTRO Europa recentissimo libero signorile video-citofono 3 camere soggiorno cucina box forte mutuo 5%. Tel. 411.1449.
CHIVASSO libero adiacente stazione camera tinello servizi 10 milioni contanti più [redacted] milioni dilazionati. Telefonare 537.213 517.280.
COLLEGNO via Bligny 15 appartamenti nuovi rifiniti signorili varie composizioni da mq 99 a mq 192 12 milioni 75 mila a 62 milioni. Centrocasa 745.541.
CONFAR vende angolo via Cigna, lungo Dora Napoli: camera cucina servizi a L. 4 milioni 700 mila dilazionabili 70%. Telefonare 519.017 - 519.085.
CONFAR vende attico libero in via Alessandria: camera tinello terrazzo e veranda a L. 20 milioni 850 mila dilazioni. Telefonare 519.017/085.
CONFAR vende a Settimo, corso Milano, libero: camera tinello box auto L. 16 milioni 800 mila dilazioni al 70%. Telefonare 519.017 - 519.085.
CORSO Corsica [redacted]ero moderno spazioso piano alto 2 camere [redacted]nello cucinino bagno cantina. Tel. Skema 546.808.

[redacted] vende in [redacted] San Quintino angolo via Avogadro: camera cucina servizi L. 8 milioni 900 mila dilazioni 70%. Telefonare 519.017 - 519.085.
[redacted] vende a Moncalieri, [redacted] Roma, libero recente signorile: camera cucina a L. 15 milioni 100 mila mutuo [redacted]lazioni. Telefonare 519.017 - 85.
[redacted] vende a Cascine Vica, corso Francia libero signorile piano alto: 4 vani box auto a L. 30 milioni 500 mila. Telefonare 519.017 - 519.085.
CONFAR vende in Crocetta (via Pigafetta) libero: [redacted] camere cucina a L. 19 milioni 580 mila possibilità dilazioni. Telefonare 519.017 - 519.085.
CONVENIENTI Settimo Torinese recenti [redacted] camera cucina 75 mq 3 milioni 4[redacted] mila contanti 5 milioni mutuo. Union Case 549.777.
CORSO Principe Oddone abit[redacted] decoroso appartamento camera cucina bagno 13 milioni dilazioni. Centrocasa 745.541.
CORSO Rosselli 123 spazioso appartamento 2 camere cucina bagno 17 milioni [redacted] mila box auto e [redacted] libero mq 285 agevolazioni pagamento. Centrocasa 767.888

CORSO Traiano 68/5 e 68/7: ultimi alloggi camera tinello cucinino 12 milioni 800 mila e 2 camere tinello cucinino 18 milioni 200 mila stabile di ottima costruzione completo di servizi moderni portineria giardino condominiale; mutuo dilazioni visite in loco lunedì giovedì sabato ore 16-19 tel. 596.607 - 597.774.

CORSO U. Sovietica privato vende attico e superattico su 13esimo e 14esimo piano con piscina in palazzo ultra moderno salone 3 camere cucina doppi ingressi tripli servizi terrazzo volendo garage mutuo 6%. Telefonare 842.495.
CROCETTA corso Einaudi, libero: 4 camere doppi servizi 150 mq piano secondo palazzo signorile vendesi. Telefonare 548.637.

DEFIN[redacted]
FRAZIONAMENTO
vendesi in Barriera [redacted] Milano stessa casa alloggetti di [redacted] vani servizi interni riscaldamento centrale a metano [redacted] L. 4 milioni 500 mila a L. [redacted] milioni. Tel. 339.211.

DI SALVATORE [redacted] Turati 10/D 587.635 - 587.183 vende in blocco o separatamente miniallogi arredati signorili moderni reddito 9%. Garantita [redacted]stra gestione.
DUE [redacted] e cucina ultimi 5 alloggi in cantiere. Vendonsi via Della Fronda 165. [redacted] tutti i giorni.
FRAMAL tel. 515.893 vende in Rivoli, co[redacted] Francia in modernissimo fabbricato alloggio 2 camere da letto saloncino cucina bagno ingresso cantina L. 34 milioni [redacted] mila [redacted] S. Paolo 6% d' L. 2 milioni [redacted] mila [redacted]le facilitazioni di pagamento.
FRAMAL tel. [redacted] vende a Druento alloggi [redacted] tinello cucinino ingresso bagno cantina box compreso, prezzi [redacted] 26 milioni 500 mila [redacted] su meno mutuo e magazzino con [redacted] posti macchina L. 10 milioni 200 mila facilitazioni di pag[redacted].
FRAMAL tel. 515.893 vende [redacted] via Sobrero alloggio in vecchio fabbricato ristrutturato esternamente di [redacted] camere e servizi L. [redacted] milioni contanti e dilazioni.

(Continua)

TUTTOLIBRI

è anche un invito a chi ama il Cinema d'Essai.

Segnalaci il nominativo di chi desidera sottoscrivere un abbonamento annuo a Tuttolibri - ed il nome può anche essere il tuo -, riceverai in omaggio la tessera AIACE (Associazione Italiana Amici Cinema d' Essai), [redacted] consente [redacted] riduzione [redacted] 40-50% nei cinema d'Essai.
Per la validità [redacted] questa offerta, utilizza [redacted] tagliando qui riportato inviandolo entro il 30/3/1977 a:

Tuttolibri - Ed. La Stampa S.p.A.
via Marenco 32 - 10126 Torino - via [redacted] 80 - 10121 Torino

Abbonamento a Tuttolibri: Italia L. 10.000 - Estero L. 12.500.

Vogliate mettere in corso un abbonamento annuo a Tuttolibri intestato a:

Nome ....
Cognome ....
Indirizzo ....
Cap. .... Città ....

Mittente:
Nome ....
Cognome ....
Indirizzo ....
Cap. .... Città ....

Inviate l'avviso [redacted] le modalità di pagamento [redacted]
☐ Mittente
☐ Intestatario dell'abbonamento

(segnare [redacted] una crocetta la voce che interessa)

PROMOZIONE - Tempo di recuperi

PINEROLO-BABY FATTO IN CASA

GIANCARLO EMANUEL

Agli inizi del secolo, [illegible] squadra composta [illegible] da giocatori della medesima provincia, furoreggiava in [illegible] nazionale, vincendo [illegible] ripetizione. Era [illegible] Pro Vercelli di Ara, dei fratelli Milano e che più [illegible] un [illegible] Rosetta, che giocava [illegible] ruolo di terz[illegible] Un po' presuntuosamente, [illegible] Merlo, presidente [illegible] nostri giorni, ha [illegible]luto fare la [illegible] squadra, il Pinerolo, [illegible] modello [illegible] quella Pro Vercelli: [illegible]t i colori azzurri, gi[illegible] [illegible] tutti giovani originari del Pinerolese o come minimo cresciuti [illegible] Pinerolo Football Club. Non [illegible] [illegible] un'impresa facile, [illegible] che ha [illegible] cominc[illegible] dalla base, cioè dai [illegible] giovanile, e [illegible] [illegible] i risultati ottenuti [illegible] questi giovani, [illegible] [illegible] altre squadre della Promozione piemontese, piene di vecchi marpioni dell'arte pedatoria, all'inizio erano parecchio daludenti.

Ma piano piano, con la freschezza dei giovani [illegible] [illegible] la consapevolezza che prima o poi i risultati sarebbero venuti, [illegible] gioco [illegible] cresciuto e proprio domenica a fare le spese [illegible] questa squadra che ormai non possiamo certo definire di sprovveduti [illegible] stato l'Alpignano, vedette del calcio dilettantistico torinese, [illegible] nelle Valli con [illegible] fine [illegible] proposito di cancellare due risultati negativi subiti in casa. Tra Pinerolo e Alpignano c'è stata comunque la spartizione dei punti: un uno [illegible] uno che significa buona capacità [illegible] manovra, [illegible] anche difetto in fase conclusiva da una parte, compattezza di squadra, volontà di reagire, ma anche nervi fragili dall'altra.

L'incontro è stato molto bello [illegible] ha entusiasmato [illegible] pubblico accorso al «Barbieri». Il campo poteva certamente fare invidia a quelli di tante squadre, visto che oltre [illegible] non [illegible] coperto [illegible] neve, metteva in mostra un verde manto erboso a dimostrare come [illegible] [illegible] po' di buona volontà tutti i rinvii delle ultime domeniche avrebbero potuto essere in massima parte evitati.

I giovani del Pinerolo, hanno attaccato subito [illegible] decisione, sorprendendo in un certo senso la squadra di Palin, che appena prese le misure degli avversari [illegible] cominciato [illegible] reagire sotto la buonissima orchestrazione di Prudenziato, che verso la mezz'ora ha portato in vantaggio i suoi con [illegible] colpo di testa seguente ad un calcio d'angolo. Trascorsi cinque minuti i padroni di casa hanno pareggiato con una pronta stoccata del bomber Denasio.

L'incontro è proseguito [illegible] fasi esaltanti per entrambe le compagini e nello spettacolo ha pensato bene di inserirsi anche l'arbitro Bittichesu che con decisioni alquanto discutibili, non [illegible] saputo controllare nella maniera esatta quello che era soltanto agonismo, per concludere l'incontro [illegible] l'assurda decisione di espellere due giocatori ospiti, Migliorini e Riedo, rei di aver chiesto ragione di una punizione.

L'esito dell'incontro ha comunque lasciato soddisfatti entram[illegible] i trainer: Ravera del Pinerolo che vede [illegible] nero il futuro della squadra, e «baffo» Palin, che in effetti ha ottenuto [illegible] punt[illegible] in trasferta [illegible] spese [illegible] [illegible] squadra che farà sudare le prossime ospiti, e che ha addirittura rischiato [illegible] vincere proprio sul finire dell'incontro.

Le sei partite in breve

COSSATESE-AOSTA [illegible] — Cossatese: Tettoni; Bucino F., Campi; Sala, De Girardi, Perzio; Raglieni, Bernardi, Rossini, Rodorigo (Mucchiutto dal 78'). Casse. **Aosta:** Da Canal; Joux, Barbero; Bordetto, Pernettaz, Bastoni; Furlan, Centola, Ceretto, Zancellato (Castagneris dall'84'). Foglia. **Arbitro:** Blengino, [illegible]: al 45' Bordetto.

PINEROLO-ALPIGNANO 1-1 — Pinerolo: Bruno, Crescenzi, Bergo; Brignolo (dal 65' Peirone), Siragusa, Merlo; Denausio, Bonaudi, Garavelli, Jacolino, Toniolo. **Alpignano:** Serafini, Zarameila, Franzoso; Malle, Scaduto, Prudenziato; Canalia, Migliorini, Modenese, Riedo, Damello (dal 75' Borra). **Arbitro:** Bittichesu. [illegible] Prudenziato al 22'; Denasio [illegible] 28'.

PERTUSA-TORRETTA S. CATERINA 1-1 — [illegible] Guala, Reva, Ottaviani; Ros, Preti, Bocchicchio; Santino, Castelli, Zanotto, Zeni, De Marchia. **Torr[illegible] S. Caterina:** Beusola; Rotolo, Gorda; Zancellato, Viberti, Juso; Crosasso, Francescon, Moretti, Chiaranda, Amatuzzo. **Arbitro:** Formpro. [illegible]: Chiaranda all'11; Ros [illegible] 32'.

NICESE-SAVIGLIANESE 0-2 — [illegible] Alberti; Vicino, Oliviari; Garberino, Caviglia, Bocca; Prina, Pizzo, Caligaris, [illegible] (Pizzimenti dal 70'), Bergamasco. **Saviglianese:** Vacchino; Damiani, Piccirillo; Fantino, Iavelli, Porcari; Di Lernia, Damiano, Cavallero, Silvestrini, Scefmind. **Arbitro:** Festa. **Reti:** Di Lernia al 34'; Cavallero al 72'.

[illegible] 4-3 — [illegible]tinara: Zanatta; Lobbia, Pelà; Torta, Monteferrario, Cametti; Andreotti, Monti, Alzona, Poirè, Lorenzini. **Suno:** Franclone; [illegible] Conte, Erbetta; Barclocco, Uccelli, Gibellino; Agazzone, Malerba, Bravo (Sacchi dal 52'), Gisiain, Curti. [illegible]: Comba. **Reti:** Lorenzini al 21', Bravo al 30', Lorenzini al 57' e 81', Sac[illegible] all'82', [illegible] autorete all'86', Torta all'89'.

[illegible] 0-4 — Bollengo: Barisone; Stretta, Napodano; Ricci, Candellone, Pagella; Sauro, Miope (dal 77' Prudenza), Orsini, Rosa, Martinelli. **Trecate:** Maltagliati; Marini, M[illegible] Canto, Caccia, [illegible]a[illegible] [dal 74' Pollastro II]; Gavinelli, Pezzi, Pollastro I, Soragni, Savino. **Arbitro:** De Santis. **Reti:** al 45' [illegible] [illegible] 47' Gavinelli; all'84' [illegible] all'87' Pollastro I.

Situazione provvisoria

GIRONE A

RISULTATI: Bollengo-[illegible] [illegible]; Cossatese-Aosta 0-1; Gattinara-Suno 4-3.

CLASSIFICA: Aosta 21; [illegible] 19; Juve [illegible] e Villadossola [illegible]; Cossatese 15; [illegible] [illegible] Gri[illegible] 14; Borgosesia e Crescentino 13; Bollengo e Suno 12; Gattinara e Oleggio 10; [illegible] 7; Verbania 8; Ponzone 4. [illegible] TURNO (recuperi): Oleggio-Juve Domo; Villadossola-Cossatese; Gozzano-Trecate; Bollengo-Borgosesia; Grignasco-Gattinara; Verbania-Ponzone; Suno-Castelletto.

GIRONE B

RISULTATI: Nicese-Savigliano [illegible]; Pinerolo-Alpignano 1-1; Pertusa-Torretta 1-1.

CLASSIFICA: Busca e Savigliano [illegible]0; Alpignano [illegible] Castellamonte, Chera[illegible] [illegible] Torretta 17; Renault [illegible] 15; Carassonese 14; Balangero e Pertusa 13; [illegible] 12; Fossano 10; Pinerolo 8; Santena 7; [illegible] e Valenzana 6.

PROSSIMO TURNO (recuperi): Cherasco-Carra[illegible] [illegible] Fossano-Valenza[illegible]; [illegible]; [illegible] Ilangero-Torretta; [illegible] [illegible]

China a Firenze a ranghi ridotti

Palcari è partito: giocherà stasera a Firenze?

GIORGIO BARBERIS

[illegible] stagione [illegible] [illegible] Chinamartini si aggiunge [illegible] anche [illegible] [illegible] di sfortuna: se domenica, infatti, [illegible] squadra [illegible] dovuto [illegible] a Vendemini e Mitton ed ha presentato in campo Pa[illegible]ari e [illegible] [illegible], e Riva pressoché inutilizzabile per [illegible] lussazione [illegible] un dito, [illegible] a Firenze la situazione clinica [illegible] squadra non si presenta certo migliore: tre giocatori, Mitton, Riva e Floretti, non sono neppure partiti alla volta del capoluogo toscano (il primo ancora influenzato, gli altri due infortunati) mentre Palcari, che pure fa parte della comitiva, ieri non ha neppure potu[illegible] allenarsi per i postumi della febbre dei giorni scorsi.

«In queste condizioni — dice Gianni Maffei — non ci rimane che attendere la seconda fase sperando che allora le cose possano andare un po' meglio. [illegible] sicuri che prima o poi la sorte dovrà pure rivolgerci d[illegible] [illegible] parte in maniera benigna. [illegible] per questo contiamo di fare [illegible] [illegible] possibile per giocarci [illegible] chances [illegible] ci [illegible] [illegible] [illegible] il prossimo [illegible] nell'A 1». Ed in proposito il dirigente [illegible] [illegible] [illegible] per [illegible] Xerox-Canon, la partita che eleggendo [illegible] [illegible] [illegible] alle finali potrebbe condannare l'altra ai successivi giroi di classificazione in cui [illegible] impegnata anche la Chinamartini.

Frattanto nei giorni scorsi la Società del [illegible] [illegible] provveduto [illegible] eleggere [illegible] Presidente [illegible] i consiglieri del Comitato Regionale che resterà in [illegible] [illegible] il quadriennio olimpico. Alla presidenza è stato confermato Luigi Martini. Suo «vice» [illegible] Consiglio. Infine i consiglieri eletti sono Giordana, Guasco, Borletto, Lupo, Landone, Potasso e Sardi.

AUTO - Regazzoni ieri a Torino

"Un solo tecnico non basta a Ferrari,,

GIAN DELL'ERBA

«Scontro» tra Gian Andrea Carabelli e Clay Regazzoni: senza conseguenze perché protetti dalle cinture di sicurezza Klippan. Un gioco [illegible] parole. E' stato piuttosto un simpatico incontro dopo che il pilota ticinese della Ensign ha siglato il contratto pubblicitario che lo spesa alla fabbrica torinese, della quale lo stesso Carabelli è presidente e che già forniva le cinture di sicurezza alla Ferrari.

[illegible] tavola, nella tavernetta che Carabelli, amante della buona cucina, ha fatto approntare all'interno dello stabilimento, tra [illegible] portata e l'altra allestita con rare perizie da «Vasco», cuoco-magazziniere, poeta e regista, è scaturita una conversazione informale [illegible] piacevole tra presidente, pilota e quel simpaticone di Rino Ferrario, noto agli appassionati di football con il soprannome di «Mobilia».

E' di prammatica [illegible] piccola intervista a Regazzoni, trentaseiennne, segno zodiacale della Vergine e tifoso interista (segno [illegible] squadra del cuore sono gli stessi di Gian Andrea Carabelli ed il connubio [illegible] la Klippan è quindi perfetto).

Si inizia [illegible] [illegible] per passione. Poi si entra nel gran giro della F. 1, del business, dei guadagni. La passione rimane?

«Corro ancora per passione e forse anche questo mi ha procurato le simpatie del pubblico. Non corro contro la Ferrari né contro nessun altro, come potrebbe pensare qualcuno».

Troppe critiche

In Italia sono rari i buoni piloti da Formula 1. Abbiamo [illegible] Brambilla ed [illegible] Merzario, ma raramente recitano la parte dei prim'attori. Perché?

«Mentalità. In Italia è difficile emergere, in tutti i campi. I piloti italiani dovrebbero vincere sempre, correndo sulle Ferrari. La stampa critica troppo — è il [illegible] di Merzario, distrutto da [illegible] rivista specializzata — e chi emerge è subito macroscopicamente responsabilizzato. Co[illegible] si può essere psicologicamente preparati per affrontare impegni importanti? Nel tennis [illegible] Panatta bravissimo che però non ha la tranquillità di un Newcombe. Uomini ce ne [illegible]bbero, lo si vede in F. 3. Poi, quando subentra la responsabilità, cedono. La macchina ormai ha superato l'uomo e, in Formula 1, conta l'esperienza che in Italia [illegible] [illegible] danno tempo di acquisire».

Ti è spiaciuto lasciare la Ferrari?

«Sì, molto. Mi piaceva l'ambiente, mi piacciono gli italiani; alla Ferrari ho passato il periodo migliore. Comunque alla Ensign sto bene: [illegible] una squadra seria e lavorano per me. Chiaro è che per gli italiani non ero uno svizzero, [illegible] uno di casa. Le mie vittorie a Monza sono [illegible]te forse la più bella soddisfazione».

Ritieni che [illegible] squadra con due piloti favorisca uno dei due?

«Nelle squadre inglesi c'è sempre il numero 1, quello che ha anche diritto al "mulatto". Alla Ferrari comunque [illegible] solo tecnico non poteva seguire con egual efficienza tutte e due le vetture. Il problema non è la corsa ma l'assistenza durante le prove quando devi fare i tempi per schierarti fra i primi alla partenza. Essere in prima fila al via è basilare. Comunque [illegible] tre macchine della Ferrari erano perfettamente uguali. In Brasile Reutemann è stato però maggiormente appoggiato, [illegible] l'hanno ammesso anche loro».

Lauda: un debole

A parer tuo Lauda, dopo l'incidente, è [illegible] quello [illegible] prima?

«Sì, senza dubbio. Soltanto ha sbagliato a rientrare così presto. Credo che non abbia mai avuto niente di così grave. I medici hanno sfruttato [illegible] sua popolarità, sapendo che potevano salvarl[illegible] in qualsiasi momento. Niki ha poco carattere ed ha permesso il gioco. Meglio se si fosse curato e fosse rientrato quest'anno. C'è chi dice che l'avvento di Merlene al posto di Mariella, le [illegible] ex fidanzata, l'abbia un po' scombussolato. Mariella [illegible] comunque [illegible] ragazza da sposare, anche se abbastanza assillante».

A Monza, l'anno scorso, dicesti che Reutemann ha poco carattere. Lo pensi ancora?

«Non lo penso, [illegible] così. Carlos, di cui sono molto amico, si lascia abbattere dai problemi di squadra e dalle critiche e non credo sia cambiato da allora. Lauda è il pilota giusto per le macchine di oggi: poco impetuoso, di conseguenze pulito nella guida. Così si fanno i tempi in prova [illegible] in gara. A me, certe volte, pare di [illegible] fermo ma so che se schiaccio il piede sull'acceleratore in curva la macchina si intraversa e perdo tempo invece di guadagnarne».

Dicono che sei [illegible] chiacchierone. Cosa rispondi?

«Non mi sono mai messo veramente [illegible] chiacchierare. Se lo facessi... Ma [illegible] mi piace la polemica [illegible] preferisco evitare. Il problema della Ferrari sappiamo tutti qual è. Un solo tecnico, Forghieri, non [illegible] sufficiente. Bravissimo [illegible] dubbio, quando non c'è pubblico e non incomincia a recitare. Tecnici giovani, bravi, gli sono stati affiancati — vedi Dallara — ma pare che la convivenza sia impossibile».

(Segue da pag. 10)

Bruna e Renato Daldosso annunciano a quanti le hanno voluto bene il decesso della loro adorata mamma

Caterina Girodo
ved. Bruno

I funerali avranno luogo a Rubiana oggi 2 febbraio alle 14,45 da piazza Roma. Non fiori ma eventuali offerte al Comitato Ghirotti in memoria di Bruno Piero.
— Torino, 1 febbraio 1977.

La sorella, cognato e nipoti con le rispettive famiglie partecipano al dolore di Bruna e Renato.

Gianni e Vincenzina Bruno con Elena e Luigi partecipano [illegible] grave lutto dei cari amici Bruna e Renato.

Le famiglie: Elia Girodo, Catella Leandro, Gloria, Roberto, Girodo Attilio, Raimondi Dario, partecipano dolore di Bruna per la dipartita della MAMMA.

La Pro Loco e U. S. Rubiana sono vicini a Bruna e Renato in questo doloroso momento.

E' mancato all'affetto dei suoi cari il
RAGIONIERE
Francesco La Rosa

Lo annunciano con dolore la moglie Gina, il figlio Nino con Carmela, Davide, il piccolo Francesco, mamma, il fratello Pino, cognati e parenti. I funerali avranno luogo oggi 2 febbraio alle ore 16 in Suno (Novara) frazione Barengia, partendo alle ore 14 da Torino ospedale Maurizio.
— Torino, 2 febbraio 1977.

Il Collegio dei Ragionieri di Torino prende viva parte al dolore della famiglia per [illegible] scomparsa del collega

rag. [illegible] [illegible] Rosa
— Torino, 1 febbraio 1977.

Aldo e Luisa Girard partecipano al dolore dei familiari.

E' [illegible] all'affetto dei [illegible] cari
Maurizio Pagliano

A funerali avvenuti lo annunciano: la figlia Elvira col marito Sergio, sorella, fratello, cognate, cognato, parenti tutti. [illegible] presente è partecipazione e ringraziamento.
— Torino, 1 febbraio 1977.

Sono vicini ad Elvira e Sergio i parenti Morelli-Trivero.

La famiglia Foglino partecipa al lutto.

Claudia e Italo [illegible] si associano al dolore della famiglia.

Circondata dall'affetto dei suoi cari e delle suore Eusebiane di Moncrivello si [illegible] spenta serenamente

Carolina Cravero
vedova Rossi

A funerali avvenuti ne danno affranti il triste annuncio i figli Elena e Aldo con i familiari Bianca Adriana e Armando, la cognata Maria, i nipoti Virginia e Gino, Rosina e Sante, Liliana e Armando, Angiolina e Gino.
— Torino, [illegible] gennaio 1977.

Il 28 gennaio 1977 [illegible] mancata
[illegible] Quaglino
ved. Brunero

Riposi in pace insieme a quanti l'hanno preceduta e viva nel ricordo dei suoi cari. A funerali avvenuti, ne danno il doloroso annuncio il figlio Roberto con Adriana e il piccolo Adriano, la sorella Quintina, cognati, nipoti e parenti tutti.
— Torino, 1 febbraio 1977.

Elena Falanga partecipa vivamente al dolore dei familiari.

La Costruzioni e Impianti S.p.A. FIAT Engineering Dirigenti, Collaboratori tutti prendono vivissima parte al dolore che ha colpito l'ing. Roberto Brunero per la scomparsa della cara mamma

[illegible] Quaglino
ved. Brunero
— Torino, 1 febbraio 1977.

Partecipano al dolore
Maria, Anselmo Chiesa
Franca, Antonio Gatti
Anna, Gianpio Bazio
Angela, Sergio Negri
Maria Rita e Giovanni Testa
Sebastiano Vassetto
— Torino, 1 febbraio 1977.

Partecipano al lutto della famiglia i nipoti Cleto, Giorgio Quaglino e figli.

Dopo lungo soffrire il 29 gennaio è mancata all'affetto dei suoi cari
Ebe Rothpletz
nata Ottolini

Per suo desiderio, i funerali modestissimi e tumulazione nella cappella di famiglia già avvenuti, ne danno il doloroso annuncio il marito Ingenieur Willy, l'amica Lisa Morisi che sempre le visse al fianco da sorella per ventisei anni e la assistette sino all'ultimo respiro, la sorella Fanny con il marito professor Rinaldo Erba, il fratello Nino, le cugine Antonietta Fumagalli, i fedeli e preziosi Gina Obertini e All[illegible] Gambero. Willy con Lisa rivolge un riconoscente grazie al carissimo amico commendator dottor Vittorio [illegible] per [illegible] lunghe, sapienti, amorevoli cure [illegible] al caro dottor Giampiero Astiol.
— Gravellona Toce, 1 febbraio 1977.

Ciao EBE [illegible] Lisa [illegible] avrà sempre nel cuore e ti promette che sarà tanto vicina al tuo Willy.
— Gravellona Toce, 1 febbraio 1977.

E' mancata
Natalina Maria Egard
ved. [illegible]

Ne danno annuncio il figlio Carlo con Ada e Donatella, i nipoti Ettore, Giulio, Angela e famiglia. Un ringraziamento al dottor Giuseppe Bonzano. Funerali oggi alle ore 10,15 da via Principi d'Acaja 11.
— Torino, 2 febbraio 1977.

[illegible] all'affetto dei [illegible] cari
Caterina Leonesi

Lo annunciano: la sorella Rosa Fasano, i nipoti Giulio, Sergio, Aldo Anfossi, la cugina Giuseppi[illegible] Deregibus. Funerali oggi 2 febbraio ore 10,15 parrocchia San Pietro e Paolo.
— Torino, [illegible] febbrai[illegible] 1977.

Cristianamente è mancata all'affetto dei suoi cari
Annetta Cabiati in Boltri
anni [illegible]

[illegible] danno l'annuncio il marito Pietro, i figli Gina ed Eugenio unitamente alle rispettive famiglie, nipoti Gianluisa, Piero, Piermaurizio e Massimo, cognate e parenti tutti. La cara salma partirà oggi alle ore 9,30 da via Giovanni da Verazzano 43 per Ozzano Monferrato dove [illegible] luogo i funerali alle ore 11. La presente è partecipazione e ringraziamento.
— Torino, [illegible] febbraio 1977.

Lo Studio Boltri Commercialisti, Collegati e Collaboratrici, prendono viva parte al dolore che ha colpito il rag. Eugenio Boltri per la scomparsa della mamma signora
Annetta Cabiati in Boltri
— Torino, [illegible] febbraio 1977.

E' mancata
Antonia Vigna
ved. Mossino

Addolorati lo annunciano le figlie Ernestina, Fiorina e Paolina con rispettive famiglie e parenti tutti. Funerali mercoledì 2 ore 8,45 da via Candia 15, indi proseguiva per il cimitero di Asti. La presente è partecipazione e ringraziamento.
— [illegible]no, 31 gennaio 1977.

E' improvvisamente mancato ai suoi cari
Giovanni Cavaglià

lasciando l'inconsolabile sorella Rosina col marito Giuseppe Milanaccio ed i parenti.
— Torino, 29 gennaio 1977.

Partecipano al dolore
Famiglia Criscuoli
Famiglia Bosco
Famiglia Veltraso

Con la grande speranza [illegible] rivedere il [illegible] adorato Camillo
Ave [illegible]
[illegible] concluso la sua generosa [illegible] integerrima esistenza. A funerali avvenuti angosciati la piangono: la sorella Bice Arnaud, i nipoti Gianna e Ugo Torresano con Mario e Miranda, cugini Favre, Thedy, Pixtini, parenti tutti.
— Torino, 2 febbraio 1977.

Confomini ed Inquilini [illegible] Via Petitti 35 partecipano [illegible] dol[illegible] [illegible] familiari.

Cristianamente è [illegible]
Vittoria [illegible] ved. Garelli

La piangono la figlia [illegible] vedova Vignola con i figli Beppe con Mari[illegible] Teresa e le piccole Mariolina e Lala[illegible] Carlo, la cognata, parenti tutti. I funerali si svolgeranno mercoledì 2 febbraio, alle ore 11, nella chiesa [illegible] Grato di Villanova Mondovì.
— [illegible] 31 gennaio 1977.

E' mancato il
GEN. [illegible] [illegible] R.O
Giuseppe Molinero

A funerali avvenuti [illegible] annunciano i nipoti Guglielmo, [illegible]lio e Giovanna. Si ringraziano i titolari dell'Hotel Pineta, il dott. Poli e la cara Albina per l'affettuosa assistenza.
— Ceva, 31 gennaio 1977.

ECONOMICI

19 *Vendita alloggi*

[redacted]

via S. Marino 3 uno stabile che per sua posizione e signorilità presenta tutti i requisiti per un buon investimento: 3 camere cucina 25 milioni 400 mila; salottino 2 camere e cucina 3 servizi 31 milioni, [redacted]oni di pagamento. Personale sul posto anche festivi. Telefonare 590.693 501.219.

FRAZIONIAMO via Duchessa Jolanda 12 camera cucina 3 milioni 100 mila 2 camere cucina 6 milioni disponibili mansarde monocamere libere negozi dilazioni di pagamento personale sul posto anche festivi. Immobiliare loro 590.693 501.219.

GABETTI vende libero via Tripoli: 3 camere cucina b[redacted] milioni 500 mila [redacted] fondiario e finanziario. Telefonare 5767.

GABETTI vende precollina adiacente [redacted] A. Picco strada Sei Ville: salone 2 [redacted] cameretta cucina doppi servizi posto auto, 67 milioni 800 mila meno mutuo fondiario e finanziario. Telefonare 5767.

GABETTI vende corso Sebastopoli 259: camere tinello cucinino [redacted]gno da 12 milioni 300 mila; 2 camere tinello cucinino bagno [redacted] 14 milioni 700 mila; negozi vetrata mezzatura da 24 milioni 800 mila; [redacted] da 8 [redacted] 800 mila meno mutuo finanziario; Nostro personale sul posto. Telefonare 5767.

GABETTI vende libero via Donizetti: camera cucina bagno 8 milioni 500 mila meno mutuo finanziario. Telefonare 5767.

GABETTI vende libero San Paolo, via San Front: 2 camere tinello cucinino bagno 22 milioni 400 mila meno mutuo finanziario. Telefonare 5767.

GABETTI vende adiacente [redacted] Siracusa, via Matera 15: camera tinello cucinino bagno, 10 milioni 700 mila meno mutuo fondiario e finanziario. Telefonare 5767.

GABETTI vende corso Sebastopoli 151: 2 camere cucina bagno, 12 milioni 100 mila; 3 [redacted] cucina bagno, 15 milioni 200 mila; magazzini da 3 milioni [redacted] mila meno mutuo finanziario. Telefonare 5767.

GABETTI vende via Brunо 30 angolo via Chiadini: 2 camere tinello cucinino bagno, 12 milioni meno mutuo fondiario e finanziario. Telefonare 5767.

GABETTI vende libero via [redacted] Giulia angolo via Donina: 4 camere cucina bagno, [redacted] milioni meno [redacted] finanziario. Telefonare 5767.

GABETTI vende Nichelino via Monte Bianco 7: 3 camere tinello cucinino [redacted], gno, 12 milioni 900 mila meno mutuo finanziario. Telefonare 5767.

GABETTI vende Moncalieri via [redacted]n Giovanni Bosco: 2 camere tinello cucinino bagno, 14 milioni 800 mila meno mutuo fondiario e finanziario. Telefonare 5767.

GABETTI vende via Peyron 54: 2 camere tinello cucinino bagno, 11 milioni 500 mila, box 3 milioni 500 mila meno mutuo finanziario. Telefonare 5767.

GABETTI vende [redacted] Salvario via Morgari 18: 3 camere cucina servizio, 8 milioni [redacted] mila meno [redacted] finanziario. Telefonare 5767

[redacted] vende libero attico via Garibaldi: camera tinello cucinino bagno e terrazzo, 16 milioni [redacted] mila meno mutuo fondiario e finanziario. Telefonare 5767.

GABETTI vende libero recentissimo corso Sebastopoli: 3 camere tinello cucinino bagno, 38 milioni meno [redacted] fondiario e finanziario. Telefonare 5767.

GABETTI vende Collegno via Gioberti 19: 2 camere tinello cucinino bagno, 16 milioni meno mutuo finanziario. Telefonare 5767.

GABETTI vende [redacted] Gravere [redacted] angolo corso Montegrappa: 2 camere tinello [redacted] cinino [redacted] da 12 milioni 300 mila [redacted] mutuo fondiario e finanziario. Telefonare 5767.

GABETTI vende libero Crocetta corso Pascoli salone 2 camere cucina doppi servizi 57 milioni 500 mila meno mutuo fondiario e finanziario. Telefonare [redacted]

GABETTI vende via Nicomede Bianchi [redacted] corso Montegrappa camera cucina servizio 4 milioni [redacted] mila [redacted] mutuo finanziario. Telefonare 5767.

GABETTI vende libero via Baretti angolo via Madama Cristina salone 3 camere tinello cucinino doppi servizi 77 milioni meno mutuo fondiario e finanziario. Telefonare 5767.

[redacted] vende libero recentissimo via Bardonecchia: 2 camere tinello cucinino bagno 24 milioni 900 mila meno mutuo fondiario e finanziario. Telefonare 5767

GABETTI vende via San Donato 54 camera servizio 1 milione 700 mila; camera cucina e servizio da 2 milioni 200 mila; 2 camere cucina e servizio [redacted] 4 milioni 200 mila meno mutuo finanziario. Telefonare [redacted]

GABETTI vende [redacted] Pinerolo via Montenovegno 15 camera tinello cucinino [redacted] bagno da 7 milioni [redacted] mila [redacted]no mutuo finanziario. Telefonare 5767.

GABETTI vende San Paolo via Issiglio 24: 2 camere tinello cucinino bagno 11 milioni 900 mila meno [redacted] finanziario. Telefonare 5767.

GABETTI vende libero Lucento corso Lombardia: 2 camere tinello cucinotto bagno 24 milioni 600 [redacted] meno mutuo fondiario e finanziario. Telefonare 5767.

GABETTI vende libero recentissimo Mirafiori [redacted]: 3 [redacted] tinello cucinino bagno [redacted] milioni 800 mila [redacted] mutuo fondiario e finanziario. Telefonare 5767.

GABETTI vende corso Verona negozio [redacted] 125 ca 33 milioni 800 mila meno mutuo finanziario. Telefonare 5767.

[redacted] vende adiacente piazza [redacted] loni via Limone 9: camera cucina servizio 3 milioni 200 mila; 2 camere cucina servizio 8 milioni 700 mila meno mutuo finanziario Telefonare 5767.

GABETTI vende Pozzo Strada via Chanoux 12/21 camera tinello cucinino bagno 7 milioni 300 mila meno mutuo finanziario. Telefonare 5767.

GABETTI vende via San Paolo 98: 2 camere tinello cucinino bagno 12 milioni [redacted] 200 [redacted] meno [redacted] finanziario. Telefonare 5767.

GABETTI vende libero Revigliasco via Gavoni: 3 camere tinello cucinino bagno 34 milioni 900 mila meno mutuo fondiario e finanziario. Telefonare 5767.

GABETTI [redacted] libero via Postumia: 2 c[redacted] cucina ingresso bagno [redacted] milioni 900 mila meno mutuo fondiario e finanziario. Telefonare 5767.

GABETTI vende [redacted] [redacted]resole 3: 2 appartamenti di camera cucina servizio 8 milioni [redacted] mila [redacted] mutuo finanziario. Telefonare [redacted]

GABETTI vende via Canelli 83 camera cucina bagno 8 milioni 300 mila meno mutuo finanziario. Telefonare 5767.

[redacted] vende via Canova [redacted] angolo via Ormea: 2 camere cucina ingresso bagno [redacted] milioni 400 mila meno mutuo fondiario e finanziario. Telefonare 5767.

GABETTI vende corso De Gasperi 23: 2 [redacted] cucina servizio [redacted] 8 milioni 300 mila meno mutuo finanziario. Telefonare 5767.

GABETTI vende [redacted] Cibrario 36 [redacted] 4 camere tinello cucinino ingresso bagno 27 milioni 400 mila meno mutuo finanziario. Telefonare 5767.

GABETTI vende libero via Rieti 52/5 camera tinello cucinino bagno 8 milioni 400 mila [redacted] [redacted] [redacted]. Telefonare 5767.

GABETTI vende via Scarlatti 30 camera cucina servizio [redacted] milioni [redacted] mutuo finanziario. Telefonare 5767.

[redacted] vende Mirafiori via Monte Cengio [redacted] camera tinello cucinino [redacted] gno da [redacted] milioni [redacted] mila meno mutuo finanziario Telefonare 5767.

GABETTI vende via Piacenza 41 camera tinello cucinino bagno 6 milioni 800 mila meno mutuo finanziario. Telefonare 5767.

GASSINO via Fornetto recentissima costruzione [redacted] soggiorno 2 camere cucina bagno ripostiglio cantina 29 milioni [redacted] meno mutuo finanziario, Gabetti 5767.

(Continua)

SALGARI JOLANDA
LA FIGLIA DEL CORSARO NERO

D'AMI - Milano

DICK TRACY
Il "detective" di Chester Gould

QUELLE TRE
le gemelline di Homero

JEFF HAWKE
l'agente di Sydney Jordan

OROSCOPO

a cura di RAFFAELLA GIRARDO

ARIETE (21 marzo - 20 aprile) [illegible] contrastata e povera di avvenimenti di un certo rilievo. Astenetevi da decisioni importanti e limitatevi a seguire la solita [illegible] senza portare modificazioni al programma. In amore successo.

TORO (21 aprile - 21 maggio) Periodo nero. In [illegible] in [illegible] rischiate di alienarvi affetti e simpatie a causa del vostro carattere estremamente possessivo ed eccessivamente autoritario; nel lavoro dovrete difendervi da una certa difficoltà nella realizzazione dei programmi.

GEMELLI [illegible] maggio - 21 giugno) Giornata [illegible]. Riuscirete a portare a termine ogni vostra iniziativa e potrete contare anche su altre future vittorie. Opportuna una maggiore serietà nei rapporti di lavoro. In amore mettete freno alla vostra esuberanza.

CLERICI
PROFUMERIE
S. Francesco d'Assisi 32
Via Cibrario 33

CANCRO (22 giugno - 22 luglio) Il vostro temperamento potrebbe giocarvi qualche brutto scherzo: moderatevi. In amore siete decisi ma, affettuosi con la persona cara. Nel lavoro cercate in tutti i modi di riallacciare «i ponti» con un collega col quale siete venuti ai ferri corti. Attorno di una persona cara. Nel lavoro state attraversando un periodo particolarmente negativo.

LEONE (23 luglio - 22 agosto) Vi [illegible] impossibile fare qualche cosa. Cercate almeno di evitare complicazioni dominandovi nel temperamento e [illegible] volendo a tutti i costi conseguire risultati impossibili in giornata. Presto, però, tutto si sistemerà.

diviselle
PIEGHEVOLI
VIA BAGETTI 25
TEL. 745.121 - 761.471
diviselle

VERGINE [illegible] (23 agosto - 22 sett.) Sarete offesi da insinuazioni e cattiverie fatte da persone che credevate amiche. Non abbattetevi perché presto avrete ragione su tutti e su tutto. In amore la persona che amate vi corrisponde pienamente.

BILANCIA [illegible] (23 sett. - 22 ottobre) Piccoli ma continui contrasti potranno rendervi nervosi ed irritabili e quindi compromettere il vostro rendimento soprattutto nel lavoro: rischio di qualche rimprovero. Gli affari, comunque, vi consoleranno pienamente. In amore serata piacevole.

A. MURRI
LETTI DI FERRO BATTUTO
TORINO - VIA LODI, 17/A
☎ 287625

SCORPIONE (23 ottobre-22 nov.) Giornata non delle migliori per il lavoro, [illegible] vita sentimentale e privata. [illegible] vi, [illegible] che prepararvi a questo [illegible] di cose [illegible] qui pensare al peggio perché [illegible].

SAGITTARIO [illegible] (23 nov. - 21 dic.) Siete più obiettivi nei rapporti lavorativi: rischiate di dimostrarvi pericolosamente ingiusti. In amore siate più espansivi con la persona cara e concedetevi con lei un po' di relax. Un amico potrebbe essere motivo di qualche delusione.

CAPRICORNO (22 dic. - 20 gen.) Siate più comprensivi con un collega in particolare se non vorrete alla fine ritrovarvi danneggiati e soli. Siate diplomatici con un superiore che potrebbe essersi irritato o stancato del vostro modo di fare. Non abbiate timore per la salute di un familiare: tutto si risolverà nel migliore dei modi.

perosino
LETTI IN OTTONE
LETTINI - [illegible]
RETI - MATERASSI
CORSO B. TELESIO 95

ACQUARIO (21 genn.-18 febbr.) [illegible] positiva e fortunata. Sappiate comunque meritarvi la [illegible]uc[illegible] e [illegible]ma che vi sarà concessa, da un superiore piuttosto influente, nell'ambito del lavoro. In amore favorite le relazioni extraconiugali: serenità nella vita familiare.

PESCI (19 febbraio - [illegible] marzo) Giornata coronata da successi in tutti i campi, [illegible] decisi e sappiate sfruttare q[illegible] momento su[illegible] difficile [illegible] ne [illegible] un altro nei prossimi giorni: [illegible] amore una conoscenza rischia [illegible] farvi dimenticare una persona più adatta a voi.

DAMA

Miniatura

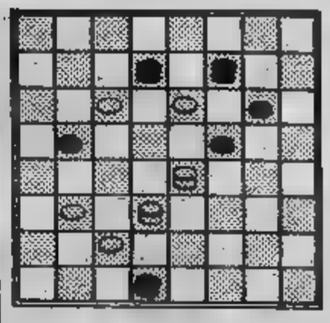

Il B. vince in 5 mosse
(C. Barbero)

Soluz.: 21-18, 30-23; 22-27, 7-5; 27-18.

Maxdill-Geminiani (Soluzione '76): 21-17; 12-15; 26-21, 8-12; 23-19, 11-16; 28-23, 6-11; 22-26, X; 20-16, 2-6; X, 4-8; 31-27, 15-19; X, X; 29-15, X; X, 13-22; X, 16-13; X, X; 21-18, 7-12; X, X; il Bianco abbandona.

c. b.

SCACCHI

Soluzione dello studio n. 1337: 1. d8,Axb3 2. Cd7+,Re7 3. Cc5,Af7 4. d7,Ae8 5. dxe8=A [illegible] vince.

N. [illegible] (5+16)

J. Buchwald
(«Hamburgischer Corresp.» '29)
Il Bianco matta in 3 mosse

U.R.S.S. — Si è concluso a Minsk la selezione I al campionato Sovietico. Ha vinto Dorfman con punti 11½ su 16; [illegible] giuono nell'ordine: 2°-4° Tseskowsky, Sweshnikov [illegible] Rashkovsky punti [illegible]

f. p.

BRIDGE

(a cura [illegible] Piero [illegible] [illegible] Rodolfo [illegible])

Dichiarazione (Est-Ovest in seconda) - Sud: 1 picche; Ovest: passo; Nord: 2 fiori, Est: passo; Sud: 2 picche; Ovest: passo; Nord: 4 picche.

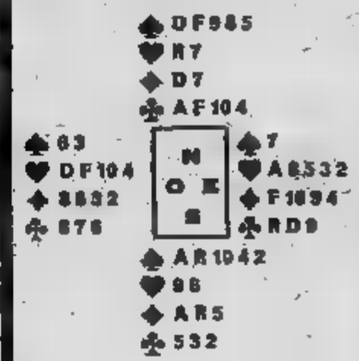

Ovest attacca [illegible] Dama di cuori. Sud passa il [illegible] del morto ed Est vince la prima presa [illegible] l'Asso. Il ritorno è [illegible] cuori per il 10 di Ovest che rinvia [illegible] piccola fiori. Il giocante mette [illegible] 10 del morto: Est prende [illegible] la Dama [illegible] rinvia fiori, attendendo fiducioso [illegible] realizzare [illegible] Re. [illegible] così avviene: 4 picche —1. [illegible] visto [illegible] [illegible] poteva mantenere il contratto? [illegible] non passare [illegible] Re sull'attacco [illegible] Dama di cuori [illegible] il gioco era fatto.

Vediamo perché. [illegible] [illegible] tinua a colori, Est, fatta la presa con l'Asso, [illegible] può rinviare fiori; su qualunque ritorno Sud elimina le stouts e le quadri [illegible] gioca fiori [illegible] Il morto passando [illegible] 10: [illegible], costretto in presa deve regolare il con[illegible] uscendo a fiori [illegible] [illegible] taglio e scarto. Se Ovest invece rinvia fiori, Sud prende [illegible] bito [illegible] l'Asso del [illegible] [illegible] scarta la cuori perdente sul [illegible] giro di quadri cedendo [illegible] [illegible] alla difesa [illegible] presa: [illegible] a fiori e solamente una a cuori.

METRO

Self-Service All'Ingrosso - Piemonte S.p.A.

TORINO - Via Paolo Veronese, 232

COMUNICA

AI PROPRI CLIENTI CHE IL MAGAZZINO E' REGOLARMENTE APERTO ALLA VENDITA.

ECONOMICI

13 Famiglie alloggi

[illegible] senza alcuna spesa a vostro carico con personale qualificato per la soluzione di ogni problema. Immobiliaretorino tel. 501.219 - 590.693.

IMPRESA costruzioni De-Ga vi invita a visitare il centro residenziale sulla strada Stupinigi-Vinovo disposto permutare vostro alloggio condominiale. Visita cantiere anche sabato e domenica. Telefonare 831.380 835.570.

[illegible]BILI vende Lingotto piedi-à-terre arredato composto di 4 locali con doccia interna e servizio esterno libero subito L. 9 milioni. Tel. 503.740 - 504.275.

[illegible] vende Grugliasco strada Antica di Rivoli camera tinello cucinino servizi libero subito L. 14 milioni compreso mutuo e dilazioni. Tel. 503.740 - 504.275.

INVESTIMMOBILI vende Caselle Via [illegible] Maxistanze nuovo libero saldo 2 camere cucina doppi servizi e box L. 43 milioni dilazioni senza [illegible]. Tel. 503.740 - 504.275.

INVESTIMMOBILI vende Bruino 4 camere cucina servizi L. 12 milioni 500 mila meno L. 4 milioni di fondiario. Tel. 503.740 504.275.

INVESTIMMOBILI vende corso Siracusa signorile libero subito panoramico 2 camere tinello cucinino servizi L. 32 milioni dilazioni [illegible]. Tel. 503.740 - 504.275.

IPI vende libero adiacente corso Peschiera: due camere cucina angolo [illegible] bagno ingresso. Informazioni telefonare 511.382 537.066.

IPI vende, economicissimi, c.so U. Sovietico-via Spaventa 10-12: camera tinello cucinino bagno 8.300.000, due camere tinello cucinino bagno 10.500.000. Facilitazioni. Telefono 511.382.

IPI vende via Chanoux 12/21: due camere tinello cucinino ingresso bagno 15 milioni 300 mila. Facilitazioni tel. 511.382 - 537.066.

IPI vende in residence recente, Rivoli, via Adige 2: tre camere cucina ingresso bagno ripostiglio box 4 milioni. Facilitazioni tel. 511.382 - 537.066.

IPI vende in residence recente Caselle Vica - via Torino. Appartamenti: camera tinello cucinino bagno 12 milioni 300 mila; tre camere cucina bagno ripostiglia 23 milioni [illegible] mila. Facilitazioni di pagamento tel. 511.382 - 537.066.

IPI vende libero parzialmente arredato monolocale angolo cottura ingresso bagno recente S. Salvario via P. Giuria 4 milioni. Informazioni tel. 511[illegible] - 537.066.

IPI vende libero [illegible] Rosselli due camere tinello cucinino ingresso b[illegible] ripostiglio 29 milioni. Informazioni telefonare 511.382.

IPI vende S. Donato - via Cibrario 46 bis. Affare: 3 camere cucina bagno servizio 18 milioni 300 mila. Facilitazioni tel. 511.382.

LA GINEVRA vende libero via Chiamberi camera cucina servizi richiesta 12 milioni 600 mila. Telefono 442.333 - 444.225.

LARGO Francia libero vende quinto piano salone 2 [illegible] letto cucina soggiorno con caminetto 2 servizi 2 ingressi spogliatoio signorilissimo casa recente, telefonare 543.770.

LIBERI a San Benigno 2-3 camere e servizi in [illegible] costruzione volendo box auto. Idealcase 582.939.

[illegible] Crocetta salonetto 3 camere cucina [illegible] cameretta biservizi doppi [illegible] piano rialzato 50 milioni. Tel. 543.221.

[illegible] subito zona [illegible]x 2 [illegible] grandi tinello cucinotta bagno, piano rialzato. Tel. [illegible] - 833.570.

LIBERO via Pozzo Strada, posizione tranquilla recente: 2 camere tinello 4 milioni 700 mila più mutuo bancario. Union Case 549.777.

LIBERO nuovo via Buenos Aires: salone camera cucinotto 90 mq mansardato 16 milioni 200 [illegible] più mutuo bancario. Union Case 549.777.

LIBERO in v. Belmonte tre camere [illegible] cinotto bagno 16 milioni 800 mila eventualmente dilazionati. Idealcase 582.939.

LIBERO S. Rita corridoio recente spazioso appartamento 3 [illegible] cucina bagno 29 milioni [illegible] mila. Centrocasa 748.475.

LIBERO Crocetta signorile stabile 5 [illegible] camere cucina servizio piano rialzato [illegible] 52 milioni Centrocasa 767.888.

LIBERO in corso Toscana 8, 4 camere tinello cucinino bagno cantina 26 milioni in p[illegible] dilazionabili. Ideal Case [illegible].959.

LIBERO corso Sicilia ponte [illegible] posizione panoramica 2 camere tinello ba[illegible] 17 milioni mutuo. Centrocasa [illegible].541.

[illegible] vendo 3-4 vani via Luini via Venderano comodità scuole negozi servizi pubblici facilitando. Tel. 768.851.

LIBERO Cascine Vica recente piano alto 2 camere cucina servizi box 21 milioni 300 mila [illegible] 3 milioni dilazioni. C.E.I. 773.820.

LIBERO corso Vittorio alloggio 4 camere cucina servizi adatto ufficio studio o abitazione 21 milioni. Tel. 480.994 720.594.

LIBERO corso Regina 65 zona Giardini Reali [illegible] attraverso 64 soggiorno 2 camere tinello doppi servizi 43 milioni mutuo S. Paolo 5% permute Serim. 548.705.

LIBERO moderno piano alto minialloggio con bagno ripostiglio cantina zona Galimberti. Tel. Skema 546.808.

[illegible] zona S. Salvario seconda piano: 2 camere salone cucina servizi cantina. Vendesi 4 milioni 500 mila. Dilazioni. Fasano 694.670.

[illegible] via Oropa (adiacente piazza [illegible] Toti) recente spazioso ingresso una [illegible] mera tinello cucinino termo bagno L. 14 milioni 200 mila dilazionabili. Italimmobili 599.782.

LIBERO adiacenze Fiat ricambi costruzione 1960 spazioso 2 camere tinello cucinino [illegible] bagno ascensore L. 20 milioni 400 mila dilazionabili. Italimmobili 599.782.

LIBERO via Monginevro (vicino via De Sanctis) costruzione 1954, salone 2 camere cucina (senza bagno, cantina L. 29 milioni 900 [illegible] dilazionabili. Italimmobili 599.782.

LIBERO vendo appartamento mq. 180 piano rialzato doppi ingressi e servizi corso Re Umberto tel. 480.994 - 720.594.

LIBERO 2 camere cubina terzo bagno ascensore quarto piano vendo 19 milioni visibile corso Montecucco 115 [illegible] 17 alle 18 Peano.

LIBERO Millefonti signorile recentissimo salone tre camere cucina tripli servizi bilngressi mutuo Fisim 585.902.

LIBERO Cascine Vica recente signorile piano alto tre [illegible] tinello cucinino servizi 29 milioni 500 mila più mutuo Fisim 581.759.

LIBERO Parella recente ampio salonetto tre camere tinello cucinino biservizi 26 milioni mutuo fondiario. Fisim 585.902.

LIBERO in corso Toscana 2 camere tinello servizi Idealcase 582.939.

[illegible] corso Palermo una camera cucina 6 milioni facilitazioni pagamento Fisim 585.902 581.759.

LIBERO via Tripoli due camere tinello cucinino servizi 21 milioni facilitazioni [illegible] Fisim 581.759 585.902.

L'IMMOBILIARE A telefono 503.666 vende corso Regina libero rimesso a nuovo 3 camere cucina servizi 20 milioni.

L'IMMOBILIARE B telefono 503.666 vende zona Parella signorile salone 2 camere tinello cucinino servizi [illegible] milioni 800 mila box 3 milioni 100 mila.

L'IMMOBILIARE C telefono 503.666 vende via Germanasca camera tinello cucinino servizi 11 milioni [illegible] mila.

L'IMMOBILIARE D telefono 503.666 vende via Paolo Sarpi sesto piano 2 camere cucina [illegible] servizi 13 milioni 500 [illegible].

L'IMMOBILIARE E telefono 503.666 vende libero via S. Marino quarto piano 3 camere cucinotto servizi 31 milioni.

L'IMMOBILIARE F telefono 503.666 vende via Reggio 2 camere cucina servizi 7 milioni 900 mila.

L'IMMOBILIARE G telefono 503.666 vende via Burlasco libera recente monocamera con cucinino e servizi 8 milioni 900 mila.

L'IMMOBILIARE H telefono 503.666 vende libero via Milano camera cucina 5 milioni 100 mila.

L'IMMOBILIARE I telefono 503.666 vende a Rivoli libero recente camera tinello cucinino servizi 13 milioni.

L'IMMOBILIARE L telefono 503.666 vende libero via Verolengo fesio piano camera tinello cucinino servizi 11 milioni.

L'IMMOBILIARE M telefono 503.666 vende libero corso P. Oddone ascensore riscaldamento camera cucina angolo co[illegible] servizi 12 milioni 900 mila.

L'IMMOBILIARE N telefono 503.666 vende a Santena libero recentissimo 2 camere tinello cucinino servizi box 22 milioni 500 mila.

L'IMMOBILIARE [illegible] telefono 503.666 vende Moransengo (40 km da Torino) rustico libero 5 camere su 2 piani frutteto 4000 mq 26 milioni 500 mila.

LIBERO [illegible] Appio Claudio recentissimo signorile piano alto ampio salone 4 camere cucina biservizi bilngressi box 73 milioni più mutuo Fisim 585.902 581.759.

LIBERO piazza Chironi in casetta completamente ristrutturato due camere cucina servizi box giardino privato 29 milioni 500 mila facilitazioni Fisim 585.902 581.759.

LINGOTTO recente costruzione spazioso camera tinello bagno 8 milioni 500 mila minimo contanti. Centrocasa [illegible]41.

IMMOBILI vende libero via Mazzini 2 spaziose soffitte (arredate) L. 6 milioni 300 mila dilazionabili. Telefoni 544.807 - 553.977.

MAXIMMOBILI vende libero [illegible] corso Brianza decimo piano signorile: salonetto 2 camere tinello cucinino biservizi box soffitta L. 52 milioni meno mutuo 6% L. 5 milioni. Telefonare 553.977 - 544.807.

MAXIMMOBILI vende libero strada Sagra S. Michele rustico indipendente completamente rifatto 3 camere servizi cantina forno, piccolo giardino, L. 16 milioni dilazionabili. Telefonare 553.977 544.807.

MIRAFIORI alloggio libero 2 camere cucina bagno piano alto, telefonare 831.380 835.570.

MIRAFIORI appartamento recente salone 2 camere tinello bagno vendesi 29 milioni più 7 milioni mutuo. Centralcielle 530.163.

MONCALIERI alloggio libero nuova costruzione 4 camere tinello cucinino bagno, telefonare 831.380 835.570.

MONCALIERI radiale [illegible] Trieste 39 vista collina spaziosi appartamenti a prezzo liquidazione 1-2-3 camere tinello bagno da 12 milioni 400 mila a 21 milioni 600 mila negozi box metrature varie. Centrocasa 748.475.

MONOCAMERA signorile [illegible] attico via Villa della Regina 4, libera L. 14 milioni 800 mila. Telefonare 0174 3081.

NICHELINO via Lagrange 10 costruzione 63 spaziose camere tinello cucinino bagno 7 milioni 800 mila mutuo. Serim. 548.044 - 548.705.

NICHELINO località Garino urge vendere 3 vani cucinino prezzo ultimo facilitando con mutuo e dilazioni. Tel. 768.851.

[illegible] vende via Duchessa Jolanda bellissimo alloggio 3 camere cucina servizi occupato richiesta 12 milioni 500 mila. Tel. 480.994 720.594.

[illegible] affitta via Candia adiacente corso Palermo 3 [illegible]re cucina bagno 9 milioni 500 mila minimo contanti. Centro[illegible] 745.541.

RIVOLI Cascine Vica alloggio libero subito: salonetto 2 camere cucina bagno. Telefonare 831.380 835.570.

SANTA RITA alloggio libero, piano rialzato: 3 camere grandi cucina bagno posto auto. Telefonare 831.380 835.570.

USAV tel. 773.309 vende nel centro residenziale di Santena recente salone [illegible] mera cucina [illegible] parco giochi mutuo dilazioni.

USAV vende libero corso Telesio: 2 camere tinello bagno, piano alto, stabile decoroso anche agevolazioni. Telefonare 773.309.

UTIP 519.[illegible] 547.828 vende libero via Bistag[illegible] [illegible] tinello cucinino bagno grande balcone facilitazioni pagamento.

UTIP 519,894 547.828 vende via Sant'Anselmo alloggio da reddito: 3 camere cucina servizi 14 milioni 500 mila dilazionabili.

UTIP 519.894 vende libero grandioso 2 camere tinello cucinetta servizi corso Siracusa, [illegible] milioni [illegible] mila dilazionabili.

VENARIA Reale vendo alloggio libero 3 camere 7 milioni facilitando pagamento. Telefonare 532.934.

VENDESI solo a privati a prezzo eccezionale appartamento composto da camera tinello cucinino servizi e cantina in borgata Aurora sufficiente 30% contanti rimanenza lunghe rateazioni. Telefonare 657.063.

VIA Elvo 20 adiacente corso Vercelli ultimi appartamenti 1-2 camere tinello bagno da 7 milioni a 12 milioni 500 mila [illegible] dilazioni pagamento. Co[illegible] 767.[illegible]

VIA Monte Pasubio [illegible] complesso residenziale appartamenti signorili 1-2 camere tinello da 10 milioni 600 mila a 18 milioni 900 mila altri vari metrature mutuo. Centrocasa 748.475.

VIA Napione vendo alloggio 3 camere sala cucina termo bagno ascensore [illegible] 33 milioni mutuo dilazioni. Telefonare 332.934.

VILLA difamiliare Sutigliare Alta signorile costruzione: 2 spaziosi alloggi, garage tavernetta lavanderia, ampi terrazzi. Vendesi 170 milioni. F[illegible] 694.670.

VILLA [illegible] ri[illegible] [illegible] collina Torino pluriservizi giardino grande garage 110 milioni. Tel. 443.138.

VILLA difamiliare panoramica San Mauro: salone 5 camere cucina pluriservizi e servizi mansarda 3 box 1400 mq giardino cintato alloggio custode. Esaminati parziali permute. Union Case 549.777.

VILLA in collina signorilissima su 2 piani: 2 saloni 5 camere cucina studio tavernetta sala giochi 3 bagni grande box 2000 mq terreno con serra vendo L. 170 milioni con mutuo. Telefonare 543.770.

VILLETTA patrizia uni-bifamiliare 8 vani zona corso Belgio vendo a L. [illegible] milioni. Tel. 768.851.

[illegible] via Circonvallazione alloggio libero in nuova costruzione: 3 [illegible] cucina servizi. Telefonare 831.380 835.570.

ZONA Gassino vendo appartamento libero mansardato nuovo salone camera cucina abitabile ingresso bagno e garage giardino 11 milioni contanti e 11 milioni dilazionabili senza cambiali. Telefonare 842.495.

ZONA strada Rivoli - Rivalta [illegible] in palazzina 4 camere cucina doppi servizi 21 milioni più 7 milioni mutuo. Tel. 441.0138.

ZONA S. Rita vendo direttamente alloggio camera tinello cucinino termo bagno ascensore facilitando. Telefonare 532.934.

12.000.000 contanti più 12 milioni dilazionabili senza cambiali vendesi in Pino Valle Ceppi [illegible] mansardato salone [illegible] cucina [illegible] [illegible] o giardino. Telefonare 842.495.

18.000.000 contanti 17 milioni dilazionabili [illegible] cambiali privato vende in Chieri alloggio libero 3 camere salone cucina doppi servizi box cantina. Telefonare 842.495.

[illegible] Domande affitto

A. [illegible] ricerca villa e grandi appartamenti per professionisti stranieri esuli-genti trasferiti. Telefonare 441.474 337.045.

A. CERCO alloggio vuoto 2-3 camere tinello cucina bagno massima referenze impiegato Sip, telefonare 772.556 ore ufficio.

A. PROFESSIONISTA cerca alloggio 3-4 vani uso ufficio possibilmente zona centrale. Tel. 537.126.

CONIUGI cercano per affitto annuale casetta rustica con giardino max 35 km Torino. Tel. 328.563 591.220.

RICERCO alloggi ville e locali vari in Torino e dintorni, massima serietà. Tel. 472.621.

VEDOVO piemontese con figlio adulto cercano alloggetto in affitto. Telefonare 541.775 [illegible] pasti 441.758.

21 [illegible] affitto

A.A. ABBIAMO alloggio: 3 camere tinello servizi, zona piazza Manno, 140 mila più spese per prossimi sposi referenziati. Telefonare 780.0598.

A.A. ABBIAMO alloggio: camera tinello servizi, zona corso Siracusa, 80 mila più spese per prossimi sposi referenziati. Telefonare 780.0598.

A. ABBIAMO alloggi arredati da 1 camera servizi a 2 camere salone 2 bagni cucina stessa casa. Tel. 772.556 ufficio.

A. AMMOBILIATO anche periodi brevi affittasi a referenziato amministrazione corso Re Umberto, tel. 538.594.

A. CROCETTA affitto vuoto con telefono camera soggiorno cucinino bagno ripostiglio ingresso. Per informazioni tel. 772.556.

[illegible] alloggi arredati signorili riservatissimi uso pied-à-terre o abitazione stessa casa. Agenzia Rubiolo 751.826.

ABBIAMO solo [illegible] pied-à-terre eleganti mini alloggi ammobiliati riservatissimi 95 mila 110 mila unica casa. Agenzia Elia 650.7903.

AFFITTANSI alloggi arredati uso abitazione o pied-à-terre stessa [illegible] da L. 80 mila in poi. Tel. 757.264.

AFFITTANSI due camere bagno disimpegni uso studio piano terra presso piazzale Aqua. Telefonare 472.205.

AFFITTASI a referenziati prossimi sposi 2 camere tinello servizi Barriera Milano, telefonare 724.096.

AFFITTASI ammobiliato centrale mansarda con cucinino servizi libera subito. Telefonare 74[illegible].

AFFITTASI ampia luminosa soffitta con servizi nuova [illegible] studio disegnatore pittore architetto. Tel. 472.205.

AMMOBILIATO decoroso via Ventimiglia 4 camere cucina ingresso termobagno affitto a referenziati. Uffip. 519.976.

ARREDATO zona Tesoriera via R. Pilo recentissimo 2 camere tinello tutti servizi affittasi a referenziati. Tel. 830.218.

LARGO [illegible]achino affittasi camera cucina servizi a lire 50 mila mensili per prossimi sposi. Telefono 446 540.

PICCOLO pied-à-terre arredato senza cucina camera bagno libero subito Vanchiglia 65 mila. Esigo serietà. Telefonare 687.462.

35.000 zona [illegible]ncia camera cucina ter[illegible] bagno affittasi. Telefonare 540.966.

22 Traslochi

AUTOTRASLOCHI Abramo per Torino e dintorni Veneto Roma Napoli Bari Catania. Telefonare 705.123 anche festivi.

AUTOTRASLOCHI accurati prezzi modici, smontaggio rimontaggio mobili garanzia furgoni. Telefonare 657.031, Montalto via Nizza 33.

AUTOTRASLOCHI Dichio: 4 mila camera, furgone imbottito, Torino, Bari, Roma, Napoli e Riviera. Telefonare 266.607.

AUTOTRASLOCHI Palumbo viaggi settimanali Torino-Roma-Napoli-Bari e Riviera Ligure. Telefonare 330.127.

(Continua)

GENERALKERO

s.a.s. di Bertolone & C.

PULIZIA
E DEMOLIZIONE
SERBATOI NAFTA

TELEFONI 739.5808 - 739.5371

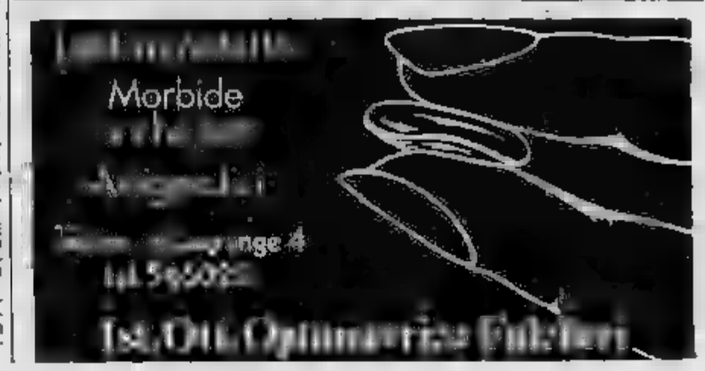

GLI SPETTACOLI

Il successo di Bette

Bette Davis non è [illegible] to sparita [illegible] circolazione anche se da un po' di tempo non si aveva[illegible] sue notizie. Si gode tranquillamente la piena maturità, meditando sul passato. Ma non può sfuggire [illegible] proprio personaggio.

L'altro giorno, infatti, l'American Film Institute l'ha designata per il premio dedicato [illegible] carriere di successo. La consegna avverrà il 1° marzo a Beverly Hills. Il riconoscimento viene assegnato [illegible] persone che hanno contribuito all'affermazione dell'arte [illegible] cinema.

L'ATTORE È DA STASERA ALL'ALFIERI

La "bomba„ di Scaccia racchiusa in un libro

LAMBERTO ANTONELLI

Mario Scaccia (57 anni, innumerevoli lavori in teatro, televisione, cinema: un'attività più che trentennale) da stasera [illegible] a Torino [illegible] il «Teatro di Roma» per rappresentare all'Alfieri «Misura [illegible] misura» di Shakespeare. Questo è [illegible] momento [illegible] intenso lavo[illegible] per Scaccia. [illegible] [illegible] il [illegible] l'indimenticabile Ettore Petrolini. Prossimamente infatti andranno [illegible] onda tre [illegible] commedie, già cavalli di battaglia di Petrolini: «Gastone», «Mustafà», «Chicchignola».

Chiediamo a Scaccia: Hai già interpretato Petrolini in teatro. Come sarà il tuo Petrolini televisivo?

«Parliamo di Gastone, per esempio. Generalmente [illegible] stato proposto come una macchietta comica. Ma non è così che lo intendeva l'autore. Gastone è un personaggio drogato, laido, meschino, vigliacco. E' un personaggio squallido [illegible] tragico. Ed è in questa chiave che io lo interpreto».

E' così, dunque, che ritieni [illegible] interpretare il vero spirito [illegible] Petrolini?

«E' vero, credo di essere l'unico ad aver colto lo spirito drammatico di Petrolini. E non solo lo spirito. Dopotutto gli somiglio [illegible] po' anche fisicamente. Guarda i miei occhi a palla, il naso adunco, la piega della bocca. Più Petrolini di così! Durante la prima al "Quirino" tutti avevano [illegible] i lucciconi agli occhi. Qualcuno venne a trovarmi nel camerino [illegible] si sbracciava a dirmi: "Tu solo sei Petrolini, potresti essere suo figlio, [illegible] fratello". Sì, anche suo nonno, gli risposi. Venne Elma e mi disse: "Grazie, mi hai ridato il mio uomo"».

Dicono che sei seguito soprattutto dai giovani. Che il teatro, quando reciti tu, è pieno di giovani.

«E me lo domandi? I giovani [illegible] adorano. [illegible] non soltanto gli spettatori. Anche i giovani attori. Ce [illegible] sono di quelli che vengono [illegible] vedermi da dietro le quinte e poi corrono a stringermi la mano e [illegible] dirmi che imparano più da me che da chiunque altro».

E allora tu cosa pensi dei giovani? Intendo degli attori giovani...

«Ce ne sono tanti. Però pochi sono [illegible] te validi. E' un orizzonte non molto confortante. I bravi si contano sulle dita. Tutti credono che sia facile fare l'attore. [illegible] in fondo è facile. Ma è difficile farlo bene».

Fammene un elenco.

«Sarebbe un elenco troppo lungo».

Io parlo degli attori bravi.

«Sarebbe un elenco troppo corto».

C[illegible] pensi del nuovo teatro, quello off, quello sperimentale?

«Si urla e si gesticola tanto. Per me il teatro deve appartenere alla parola. Comunque [illegible] [illegible] anche di quello buono, come quello di Perlini e Vasilicò, tanto per citare qualcuno. Purtroppo una rondine non fa pri[illegible]».

Si parla della prossima uscita di [illegible] tuo libro in cui distruggeresti molti miti teatrali. Un'autentica «bomba».

«E' vero. Li sfotto un po' tutti. Li dissacro con [illegible] [illegible] cognome. Non ho peli sulla lingua».

Sfotti anche Carmelo Bene? Si [illegible] che [illegible] della benevolenza per lui.

«Carmelo Bene è un genio della pubblicità. Se la fa veramente be[illegible] Si [illegible] costruito un personaggio per farsi pubblicità. E' come realmente dovrebbe essere un attore».

Cioè?

«Un istrione».

Un po' istrione non sei per [illegible] anche tu?

«Un po' sì. Più che istrione, io sono un gigione».

JAZZ CLUB — PEPPER ADAMS

HA SUONATO IL RISVEGLIO

FRANCO MONDINI

Dopo Chet Baker [illegible] Philly Joe Jones, [illegible] altro americano prestigioso [illegible] venuto ieri a Torino per fare un po' di jazz al teatro Pellico, [illegible] locale [illegible] via delle Rosine. Baritonista ingiustamente sovrastato [illegible] gigante Mulligan, Pepper Adams ha fatto spettacolo divertendo gli appassionati e rianimando [illegible] le [illegible] [illegible] gli spiriti di quanti si erano preparati [illegible] intonare le armonie [illegible] «requiem» in questa Torino ex capitale di tante cose [illegible] anche del jazz. [illegible] dopo Pepper che accadrà? Il Pellico vuole insistere e sta cercando [illegible] strada che ci pare convincente: nei programmi del locale, alla voce jazz infatti sarà d'ora in poi dedicato il martedì. In questo giorno, ogni settimana, la [illegible] sarà dedicata alla [illegible] sica afroamericana con concerti (grandi e piccoli) [illegible] quali interverranno via via solisti italiani e stranieri.

Tra sei giorni sarà il turno [illegible] Sergio Fanni, trombettista torinese trapiantato a Milano, che accompagnato da un trio (Mondini, Sperti e Negro) farà ascoltare del jazz moderatamente attuale. In seguito appariranno l'«Ensemble 3», il complesso di Raf Cristiano e il pianista Gianni Negro (da solo o in gruppo).

E gli americani? Torneranno anche loro. Per ora si insiste sul nome di Ornette Coleman che presto potrebbe [illegible] gli animi dei delusi che ancora non hanno digerito l'inopinata defezione del divo Archie Shepp.

Intanto anche la cooperativa Contromusica annuncia piani a vasto raggio che dovranno tra l'altro coinvolgere tutta la regione (compresa la Valle d'Aosta) [illegible] la realizzazione di festival e di concerti.

FILM D'OGGI — OEDIPUS ORCA

E' tornata Alice

OEDIPUS ORCA di Eriprando Visconti, con Rena Niehaus, Carmen Scarpitta, [illegible] Ferzetti, [illegible]ro Faggioni. Drammatico [illegible] colori, Italia 1976 (Cinema Gioiello).

Prolungamento del film La orca *dello stesso Visconti Eriprando, detto Prandino [illegible] nipote di Luchino,* Oedipus orca *incomincia con la scena del ritorno tra i suoi d'una facoltosa ventenne rapita che, dopo avere ammazzato il giovane suo carceriere, lascia ad altri, cinicamente, [illegible] responsabilità della rivoltellata mortale.*

Per Alice, la ragazza liberata, il reinserimento è difficile dopo il trauma subito in conseguenza del prolungato sequestro, e non facilitato sia dalla crisi che affligge i genitori [illegible] dal suo risentimento nei confronti del padre, da [illegible] accusato [illegible] ritardo nel pagamento del riscatto. Risentimento fatto più vivo dal sospetto ch'egli padre non [illegible]e sia, avendola [illegible] moglie tradito con il solito miglio[illegible] [illegible] di casa, un intellettuale donnaiolo. Per accertare della eventualità Alice indaga, pone domande imbarazzanti alla madre e, rintracciato il presunto seduttore [illegible] costei, lo provoca eroticamente cercando (in amore veritas?) [illegible] frugare nel [illegible] passato. Un tragico incidente, di cui l'uomo è vittima, tronca il «sondaggio».

Senza dubbio Oedipus orca [illegible] *un film le cui ambizioni sono maggiori dei risultati piuttosto sbrigativi: più inclinati verso ripetute esibizioni audaci della protagonista dal carattere difficile ma dallo spogliarello facile, che non [illegible] un'indagine appropriata dei suoi capricciosi sentimenti e del suo ambiguo comportamento. Meglio riusciti gli sfondi: il paesaggistico anche più [illegible] quello sociale.*

Rena Niehaus (Alice) è ancora in fase formativa, [illegible] [illegible] essere convincente più dell'altra volta. I genitori: a un volutamente [illegible] stratto Ferzetti si contrappone una precisa Carmen Scarpitta.

a. vald.

[illegible] 5° [illegible] risate
GIPO
«GIROMIN A VEUL MARIESSE»
Prenot. tel. 690.467

CARIGNANO: ore 21,15
CAMPANINI
«Rivalsa Pasquale [illegible] fiscale»
Bigl. via Roma [illegible] - telef. [illegible]
ULTIMI 5 [illegible]

TEATRO NUOVO
[illegible] 8 febbraio
pomeriggio ore 17, [illegible] 21,30
[illegible]
I POOH
GIANNI TOGNI
Prevendite: T. Nuovo: tel. 555.552
Discolo: tel. 533.542
Long. Play Bank: tel. 389.088
Disc. 2 Leoni: tel. 617.285

LA PARADIS
di Bernardini
Via S. Massimo 14 - tel. 830.775
Mercoledì dell'amicizia
e debutto dell'orchestra
Nuova Riforma
Ricchi premi [illegible] sorteggio

DAVICO
Questa sera ore 21
INAUGURAZIONE
[illegible] PERSONALE di
MARIO
LATTES
(Gall. Subalpina 30 - [illegible] 519.152)

ESPOSIZIONE D'ASTA
IL QUADRIFOGLIO
C. Re [illegible] 10 - tel. 530.618
BAJ, BOSUEL, CASORATI, CASSINARI, CHRISTO, DE CHIRICO, GALANTE, GENTILINI, [illegible], GUTTUSO, LILLONI, MANEGLIA, MANZONE, MANZONI, MENZIO, MIGNECO, MONDINO, PAULUCCI, PIRANDELLO, POZZATI, PRADELLA, RICHTER, ROTELLA, RUGGERI, SASSU, SCANAVINO

ARTE QUIPP
[illegible] Cercenasco 1 - tel. 616.125
Mostra personale di
STEFANO
LUBATTI

CONSERVATORIO - UNIONE MUSICALE
ore 21 (pari)
HAYDN
e
XENAKIS
nell'interpretazione [illegible]
GRAM TRIO
Bigl. in P. Castello 29 - t. 544.523
e dalle 20,30 [illegible] Conservatorio

Teatro ALCIONE
Domani nuovo show
«NU SEULMENT NU»

Cabaret Voltaire
V. Cavour 7
Tel. 516.046
Solo oggi alle ore 21 preciso
SAGEER KHAN
e
ZAMIR KHAN
Concerto di musiche indiane
[illegible] Sitar e Tablas
Ingresso ai soci

Trovatore
SERATA DELL'AMICIZIA
con [illegible] debutto [illegible] complesso
I Mimmo's

Nuovissimo Ristorante
il PURGATORIO
della signora ORNELLA
Locale accogliente
e signorile
[illegible]
Via Belfiore [illegible]
Prenotaz. tel. 656.300

GALLERIA COMBA
V. del Mille 22, tel. [illegible]
PERSONALE
SALVADOR AULESTIA
"Omaggio a Giuseppe Verdi"
Orario: 10-12.30; 16-19.30
[illegible] lunedì

TEATRO STABILE TORINO
All'ALFIERI, ore [illegible]
PER [illegible]
di Shakespeare, [illegible]
gia Squarzina, [illegible]
di Roma con G. Lavia, O. Piccolo, M. Scaccia, L. Vannucchi

TEATRO GOBETTI
[illegible] 2 al [illegible] febbraio [illegible] 21,30
«FEMMINAZIONE»
[illegible] da [illegible] di
Floriana [illegible] e Bianca [illegible]
GRUPPO D (pr. unico L. 2000)

Du Parc
Il vero salotto di Torino
SERATA ROMANTICA
[illegible] [illegible] CANDELA
orch. BEVIONE

FORTINO
Via Cigna 47 - tel. 483.418
Venerdì [illegible] febbraio
TONY SANTAGATA

Smettiamo d'avere paura di chi sembra diverso.
Prendiamo esempio dai bambini.

Molto spesso, i grandi non vedono di buon occhio l'amicizia che può nascere a scuola tra un bambino sano ed uno handicappato.
Perché, molto spesso, i grandi hanno paura di chi credono diverso.
Ma i bambini handicappati non sono diversi dagli altri bambini. Sono solo più sfortunati.
E hanno diritto, come tutti i bambini, ad andare a scuola.
Stato, Regioni, Province e Comuni dovrebbero decidersi ad affrontare il problema una volta per tutte.
Le autorità scolastiche dovrebbero impegnarsi a superare la mancanza di mezzi e di strutture.
I genitori dei bambini sani dovrebbero mettere da parte i loro egoismi.
Tutti, insomma, dovremmo sentire l'importanza di fare personalmente un piccolo sforzo per aiutare i bambini handicappati a fare il loro ingresso nella scuola e nella società.

Aiutiamo i bambini handicappati a inserirsi nella scuola.

PUBBLICITÀ PROGRESSO
Campagne di utilità sociale.
Realizzate e pubblicate gratuitamente.

ECONOMICI

24 *Mobili, arredi*

ATTENZIONE armadiconi su misura per tutti anche con letti, mobili con letto 250 mila, camere noce 680 mila, via Isiglio 74, via S. Donato 96, corso Francia 280.
ATTENZIONE. Camere matrimoniali 228 mila, cucine laminato complete 134 mila. Pagnone Mobili, via Lagrange 20 (cortile).
BAROVERO mobili, un affare per voi in ogni reparto: salotti armadioni mobili singoli tappeti, via Belfiore 45 angolo via Valperga Caluso, telefono 655.454. Parcheggio.

25 *Artigiani, ecc.*

DECORAZIONI perfettissime serietà competenza, lavabile 25 mila, tappezzeria 38 mila. Telefonare 355.295.

36 *Nautica*

AUTOMAR pilotine 4.99-5.99 gobbi motoscafi motori fb canotti via Tunisi 50, telefonare 396.178.

GOMMONI d'occasione nuovi a prezzi invernali possiamo ora potrete fare anche un acquisto rateale. Rear corso Raffaello 15, telefonare 650.5098.

38 *Animali e veterinaria*

ALLEVAMENTO vende pastori tedeschi belga dobermann boxer schnauzer giganti nani cocker barboncini. Telefonare 946.8057.

45 *Ville, cascine, appart. per vacanze, acq.-vend.*

A. CONFAR Sas acquista contanti per conto clienti immobili della Riviera ligure. Rapide trattative. Tel. 0182 43.280-158.
ACQUISTO in montagna stazione sciistica alloggetto recente per le vacanze. Scrivere: «Publikompass 407 — 10100 Torino».
CASCINALE Astigiano 45 km Torino vendesi stupenda posizione panoramica collinare grandioso fabbricato cantinato stalla portico fienile ottima struttura terreno coerente mq 88 mila luce acqua strada asfaltata L. 92 milioni. Tel. 649.7932 Torino.
CASCINOTTA indipendente nel Pinerolese 4 vani tettoia stalla acqua luce terreno vendesi L. 15 milioni. Telefonare 516.042.
CASETTA rustica indipendente collina Asti ottima posizione acqua luce terreno vendo L. 9 milioni 500 mila, telefonare 0141 215.244.
CASETTA rustica colline inizio Langhe terreno acqua luce vendesi 5 milioni 200 mila. Telefonare 504.130.
CANTALUPA in stupenda posizione panoramica vendesi villa con terreno doppi servizi cucina 4 camere più mansarda abitabile terrazzo acqua luce L. 51 milioni meno mutuo. Telefonare 516.042.
CANTOIRA ottima posizione ed investimento, vendesi monocamera 1-2 camere con servizi posto auto minimo contanti 6 milioni mutuo venticinquennale. Tel. 502.929.
CASTELLAMONTE frazione Preparetto villa recentissima costruzione 345 mq coperti volendo bifamiliare, giardino cintato 78 milioni, Gabetti 5767.
COMPRO pagando tutto in contanti alloggio di 2-3 vani della riviera ligure. Scrivere: «Publikompass 406 — 10100 Torino».
COMPRO pagando in contanti alloggio al mare (preferibilmente Riviera ligure). Scrivere: «Publikompass 378 — 10100 Torino».
CONFAR vende a Santo Stefano al Mare a 10 km da Sanremo, monolocale con balcone a L. 15 milioni 600 mila. Tel. 519.017 - 0182 43.280
CONFAR vende ad Andora panoramicissimo spazioso camera soggiorno cucina a L. 23 milioni 800 mila dilazioni. Tel. 519.017 - 0182 43.158.
CONFAR vende ad Alassio arredato a 10 mt dal mare a L. 19 milioni 900 mila dilazionabili. Tel. 519.017 - 0182 43.280 - 43 158.
CONFAR vende a Toirano (entroterra Borghetto) monocamera con terrazzo a veranda a L. 12 milioni 500 mila, telefonare 519.017 0182 43.158 43.280.
CORTEMILIA frazione Castel Martino cascinotta riattata di 5 vani stalla fienile con 25 mila mq terreno 17 milioni dilazionabili, Gabetti 5767.
DELIZIOSA casetta rustica riattata e arredata con giardino vendesi a 20 km da Torino a L. 15 milioni 500 mila rateabili, telefonare 539.019.
FENESTRELLE statale Sestriere vendesi forte del 1200 circa con permesso di ristrutturazione, Gabetti 5767.
800 mila, Gabetti 5767.
GRESSONEY St. Jean «Weissmatten» monocamere con bagno e angolo cottura arredate 4 posti letto 13 milioni meno mutuo fondiario S. Paolo. Union Case 549.777.
INVESTIMMOBILI vende Cumiana struttura di villa completa di tetto 1500 mq di terreno in progetto: salone 4 camere tinello cucinino doppi servizi più altro alloggio di salone 2 camere servizi 2 box L. 62 milioni possibile su richiesta la ultimazione lavori. Tel. 503.740 504.275.
INVESTIMMOBILI vende Trana villa recente libera subito bifamiliare piano rialzato alloggio di: salone 3 camere cucina studio e servizi. Primo piano: salone 2 camere studio cucina servizi e terrazzo. Terreno recintato 1000 mq. Piano interrato locale uso autorimessa e cantina L. 90 milioni dilazioni senza cambiali minimo contante L. 50 milioni. Tel. 503.740 504.275.

GABETTI SANREMO RICERCA
per propria selezionata clientela appartamenti ville rustici da 1-2-3-4 e più vani nella zona tra Imperia e Ventimiglia garantiamo una adeguata campagna promozionale per la vendita ed il pagamento dell'intero prezzo per contanti offrendovi l'assistenza da qualsiasi delle nostre 35 filiali in Italia. Richiedete una valutazione del vostro immobile telefonando a 0184 880.111.

GABETTI SANREMO VENDE
centrale via Galilei signorile appartamento recente costruzione palazzina signorile piano alto soggiorno con camino 2 camere cucina servizi posto auto L. 36 milioni meno mutuo finanziario, per informazioni 0184 880.111.

GABETTI SANREMO VENDE
località Mandira (Ventimiglia) appartamenti in villino nuovissima costruzione tagli da 3-4-5 vani più servizi box giardino prezzi a partire da L. 23 milioni 500 mila meno mutuo finanziario per informazioni 0184 880.111.

GABETTI SANREMO VENDE
prestigiosa villa tra Ospedaletti e Bordighera con stupenda vista mare salone triplo 5 camere cucina office stireria lavanderia dispensa studios grandi terrazze sul mare box parco 4000 mq per informazioni telefonare 0184 880.111.

GABETTI SANREMO VENDE
strada Capo Nero villa fronte mare salone due camere spogliatoio cucina doppi servizi box dependance di 2 camere e servizi giardino mq 400 L. 120 milioni per informazioni 0184 880.111.

GABETTI SANREMO VENDE
centralissimo via D. Alighieri 6 causa immediato, realizzo appartamento affittato: camera cucina ingresso servizi L. 7 milioni 900 mila altro libero di soggiorno due camere cucina ingresso servizi arredato ottima vista mare piano alto L. 31 milioni per informazioni 0184 880.111.

GABETTI SANREMO VENDE
zona Foce appartamento in palazzina residenziale nuova costruzione ingresso ampio soggiorno camera cucina servizi lavanderia cantina posto auto giardino L. 30 milioni 200 mila più 5 milioni mutuo fondiario per informazioni 0184 880.111.

GABETTI SANREMO VENDE
zona S. Martino 800 mt dal mare appartamenti rifinitissimi palazzina nuova costruzione stupenda vista mare ampio soggiorno camera cucinotto servizi cantina a partire da L. 18 milioni 350 mila più 8 milioni 650 mila mutuo fondiario, per informazioni 0184 880.111.

MONTOSO vendiamo alloggi mini medi duplex, splendida posizione panoramica vicino impianto ski residenza Tre Aquile. Telefonare 266.685.

PRAGELATO
in palazzina nuova caratteristica vendiamo signorili monocamere mansarde e camera tinello cucinino e servizi liberi subito eventuali box auto da L. 25 milioni dilazioni senza cambiali. Investimmobili tel. 503.740 - 504.275.

PRAGELATO
2 camere cucinotto servizi posto auto panoramico libero subito 28 milioni compreso mutuo fondiario e dilazioni. Tel. 503.740.

PRIVATO svende mq 104.680 coltivati a pineta con baita di 3 stanze acqua potabile e sorgiva accesso tramite sentiero strada comunale a 300 metri località Val Della Torre a 20 km da Torino 18 milioni non trattabili, telefonare 657.012 657.063.
RUSTICO collinare pressi lago Viverone riattato indipendente 2 camere cucina servizi orto vendo L. 13 milioni 600 mila. Telefonare 533.950.
S. REMO Alassio o vicinanze acquisto alloggetto libero residenziale con servizi moderni pagando contanti, telefonare 480.700.
VENDESI a Sauze d'Oulx partenza seggiovia Sportinia alloggi 1-2-3 camere e servizi signorilmente rifiniti mutuo fondiario e facilitazioni pagamento telefonare 011 650.7409 ore ufficio - Alla domenica personale in loco.

49 *Informazioni*

A. MAIORPOL, via Garibaldi 9, telefono 512.206; indagini accertamenti investigazioni private ricerche ovunque.
ABILI investigatori eseguono ricerche controlli e operazioni inerenti accertamenti pre-divorzio documentati. Invea, A. Doria 9, telefono 548.550.
ALLA Sfinge investigazioni controlli infedeltà rintracci ovunque, via B. Buozzi 5 (angolo via Roma). Telefonare 512.420 534.615.
NUOVI metodi investigativi con notevoli risparmi di costo. Maurizio Emma, via Goito 2 Torino, telefoni 682.110 650.5872.

51 *Occasioni*

COSMETICI e chincaglieria svendo a prezzo favoloso a grandi o piccoli lotti telefonare ufficio 323.893 signorina Berruti abitazione 306.384.
LEOPARDO nuovo taglia 42-44 privata vende. Telefonare 841.560.
MODERNO guardaroba donna taglia 42-44 svendo, telefonare 878.601.
MONTONEROS! Grande vendita giubbini vera pelle uomo donna 35 mila giacche 50 mila montoni donna 20 mila borse pelle 13-15-18 mila via Torricelli 38, telefonare 596.990.
OCCASIONE vendo attrezzature estetica. Tel. 774.720.
OCELOT nuovo taglia 42 privata vende. Telefonare 842.495.
VISONE nuovo lavorazione orizzontale privata vende L. 1 milione 300 mila. Telefonare 842.495.
ZIBELLINO canadese pelliccia nuova taglia 44-46 privata vende. Telefonare 842.495.

52 *Varie*

ACQUISTIAMO anticaglie mobili oggetti vari, rimanenze rottami piuma d'oca sgombriamo cantine. Telefonare 485.440 481.058.
AFFETTI interessi salute svela risolve Xilverius. Consigliere di orientamento radiestesista, grafologo. Telefonare 774.120.
DENTIERA rotta? Riparazione immediata rammodernamento qualsiasi tipo di protesi mobile. Telefonare 753.762.
Fe.A **ETERNOINOX** frontalino in acciaio inox Aisi 304 SP7/10 brev. per balconi e cornicioni sbrecciati prodotto in profilati adattati alle strutture murarie e di qualsiasi forma a dimensione inalterabili nel tempo. Fe. A., via Assarotti 5, telefoni 543.297 530.536 Torino.
MONTONI 100.000 giubbini 55 mila soprabiti vero vitello 85 mila, riparazioni accurate. Artigiano via Reni 24 Grugliasco (Leumann).
PROFILEXPO il nuovo profilato inox brevettato per balconi e cornicioni soluzione definitiva alle ripetute riparazioni di spigoli e rompigoccia sbrecciati; si è creato un profilato estremamente versatile sicuro costituito da una parte superiore risvoltata a 90 gradi, da un frontalino sagomato e da un'aletta inferiore con dente rompigocce che assicura il distacco dell'acqua dal profilo stesso; noi abbiamo scelto l'acciaio inox Aisi 304 di spessore 10/10, molto robusto, lo costruiamo su misura, con disegno a struttura portante; aboliamo inoltre alle vecchie riparazioni in muratura qualsiasi manutenzione, è una spesa fatta per sempre. Expo via Cisi 12, telefonare 739.3100.
SELLAIO S. Rita soprabiti in vera pelle uomo e giacconi con pelliccia staccabile 90 mila. Via Benevagienna 21 (50 mt Inam).
Ponte Rapido **TORRI** telescopiche oleodinamiche sfilabili fino a mt 35 con minimo ingombro in pianta (mt 7 x 2) totalmente rientranti a fine lavoro giornaliero noleggiansi per restauri facciate. Ponte Rapido, via Assarotti 5 - Torino, telefoni 543.297 530.536.

MARGHERITA WALLMANN: UNA VITA PER L'OPERA

Quei simpaticoni di compositori

RICCARDO VIANELLO

La buona creanza insegna che alle signore non si deve mai chiedere l'età. Per Margherita Wallmann poi, ossia per la « signora regista » dell'opera lirica per eccellenza, l'età sembra essere un fatto puramente casuale. Dopo tanti anni dedicati al teatro musicale, Margherita Wallmann ha trovato il tempo, tra i suoi tuttora numerosi impegni, di scrivere e dare alle stampe un volume di ricordi autobiografici pubblicato in francese dall'editore Laffont (« Les balcons du ciel ») ed uscito in questi giorni nell'edizione italiana curata dall'editore Garzanti (« Balconate del cielo »).

In quest'occasione Margherita Wallmann è stata festeggiata sabato dagli amici milanesi della Scala, il Teatro che l'ha vista operare per oltre trent'anni, e lunedì al Piccolo Regio da quelli del Teatro torinese, in un incontro organizzato in collaborazione con l'Associazione « Amici del Regio ». Calde parole di accoglienza sono state riservate alla regista di mille e un'opera da Giorgio Gualerzi e dall'avv. Longhi, mentre la Wallmann ha aggiunto altri ricordi « inediti » a quelli, numerosissimi, narrati nel suo libro.

Che cosa pensa, signora, dell'attuale pullulare di registi nel teatro d'opera?

« Il guaio di tanti registi d'opera lirica è che essi provengono dal teatro di prosa e dal cinema, cioè non hanno, oltre l'esperienza specifica, l'esatta consapevolezza dei diversi risultati espressivi che vengono generati dal canto e non dalla semplice parola. A questi bisogna poi aggiungere i cantanti che smettono l'attività e vogliono dedicarsi tout-court alla regia. E' un problema ancora diverso, ma che andrebbe comunque risolto con maggior rigore in sede pratica. Non basta esser stati divi per assumersi certe responsabilità ».

Lei ha esordito nel campo della danza, dedicandosi successivamente alla coreografia: vale anche qui lo stesso discorso?

« No, certamente, è un caso del tutto diverso. Il coreografo è sempre in possesso d'una precisa esperienza tecnica, che ha imparato ad applicare in senso creativo ».

Recentemente Ingmar Bergman ha firmato la regia cinematografica del « Flauto magico » mozartiano. Pensa che l'opera lirica nel cinematografo possa avere un buon avvenire?

« Non ho visto il film di Bergman, ma penso che quando l'opera nel cinematografo riproduce con fedeltà il fatto teatrale possa ottenere risultati validissimi. Bisogna però ricordare che lo spettatore in teatro partecipa a tutte le dimensioni, le " pareti " dell'opera, il che non è facile da rendere sullo schermo, dove invece si curano di più certi particolari. In teatro, invece, anche la fossa dell'orchestra, tanto per fare un esempio, fa parte della scena ».

Lei ha conosciuto artisti in ogni campo: scrittori, scenografi, pittori, attori, danzatori, coreografi, librettisti, e chi più ne ha più ne metta. Ci può parlare di qualche compositore, di come sono nella vita questi esseri sovente misteriosi per il grande pubblico?

« Trovo che i compositori, in genere, sono persone molto cordiali, allegre, più espansive, ad esempio, degli scrittori. In particolare i compositori francesi che ho conosciuto erano persone di una grande umanità: Poulenc incoraggiava sempre tutti, dicendo loro che potevano considerarsi i migliori suoi interpreti, dovunque ciò avvenisse. Così pure Milhaud, sempre sorridente nel sopportare la sua dolorosa infermità, Honegger, Villa-Lobos tanto buono sotto la sua scorza un po' ruvida, e così via tanti altri, da Strauss a Malipiero, da Ginastera, che ora vive in Europa, a Pizzetti ».

Dalle balconate del cielo s'affacciano librettisti e compositori ad osservare ciò che questa dinamica signora, impartendo oltre tutto una lezione di ferrea determinazione, troverà ancora da portare alla luce scavando con perenne entusiasmo nei meandri delle note.

TELEVEDRETE

"IL COMPROMESSO,, PRIMO FILM A COLORI

KIRK DOUGLAS FA FIASCO

Si ritorna questa sera a Elia Kazan, il famoso regista di « Fronte del porto » e « Viva Zapata », di cui ammiriamo attualmente sugli schermi « Gli ultimi fuochi », con Robert De Niro. Di Kazan si è parlato ieri nella rubrica « Vedo sento parlo »; stasera la retedue ci presenta una sua opera con Kirk Douglas intitolata « Il compromesso ».

FILM — « Il compromesso » *(retedue 21,30) non è una delle cose migliori di Kazan. Girato nel '69, ha i suoi punti di forza nell'interpretazione di Kirk Douglas e della sofisticata Faye Dunaway, cui fanno da contorno Deborah Kerr e Richard Boone.*

Tratto da un romanzo dello stesso regista, « The Arrangement », il film è dichiaratamente autobiografico. Il pubblico non dimostrò di apprezzare la sincerità di Kazan nel tratteggiare questo amaro e sconsolato ritratto di se stesso e disertò le sale in cui veniva programmato. Un grave capitombolo (anche finanziario perché del film Kazan era regista sceneggiatore e produttore) dal quale si è ripreso solo recentemente con « Gli ultimi fuochi ».

La trama: Eddie Anderson, un pubblicitario di successo figlio di un emigrato greco, si accorge di aver tradito tutti i suoi ideali. Invano tenta il suicidio, lascia il lavoro, cerca conforto in un nuovo amore, si dibatte fra l'amore e l'odio per il vecchio padre. Chiuso in manicomio spera finalmente di avere una possibilità di uscire dalla crisi, ma la morte del padre lo riporta alla drammatica realtà.

CAROSELLO, CHE PASSIONE! *(reteuno 20,40) — La seconda fase di Carosello, quella della trasformazione e della successiva crisi e involuzione, sarà al centro della seconda puntata della trasmissione. Si afferma sul mercato pubblicitario la presenza di agenzie americane che sostengono che la formula di Carosello, basata sullo spettacolo, è antipubblicitaria poiché il pubblico ricorda più facilmente l'attore e il protagonista dello sketch che non il prodotto.*

Si passa, pertanto, ad una ricerca formale basata soprattutto sulla raffinatezza dello stesso short, realizzato da registi cinematografici di primo piano come Claude Lelouch, Ermanno Olmi, Gillo Pontecorvo, Richard Lester, Valerio Zurlini, Franco Rosi, che si avvalgono di operatori e direttori di fotografia particolarmente esperti. E' l'indice della crisi. Da qui prendono spunto le critiche della commissione parlamentare di vigilanza sulle teleradiodiffusioni e con la riforma della RAI si arriva alla decisione di abolire la trasmissione.

MARILYN *(Svizzera 21,50) — La rubrica* Ritratti *propone questa sera un documentario della 20th Century-Fox dedicato a Marilyn Monroe. L'attore americano Rock Hudson farà da filo-conduttore della trasmissione, in cui la vita di diva e di donna della Monroe verrà rivocata attraverso gli spezzoni di quindici tra i suoi film più famosi.*

A 15 anni circa dalla scomparsa, nessuno si è infatti dimenticato della grande Marilyn, "sex symbol" d'America per antonomasia. Sebbene aspirasse ad essere presa sul serio nelle sue vesti di attrice, non poté mai sottrarsi completamente a quell'archetipo di regina del sesso che il cinema aveva creato per lei e che lei stessa aveva perseguito da principio come unica via di scampo alle privazioni della prima età.

Marilyn Monroe non fu l'incarnazione dell'autonomia, ma di un addirittura esagerato gregarismo femminile, perché la immagine a cui alla aveva dato corpo collimava con l'ideologia di Hollywood e della "cultura americana", quella di una bionda sciocca, dalla testa vuota e dagli occhi grandi che adescava gli uomini, ma raramente si guadagnava il loro rispetto grazie al proprio talento e alla propria personalità. Poi nel 1962 Marilyn si uccise.

Sulla reteuno si conclude l'inchiesta di Emmer e Levi su « Carosello », seguita da un breve programma musicale e da un incontro di pugilato. Le reti straniere: un telefilm e un ritratto di Marilyn Monroe sulla Svizzera; un romanzo di Balzac a Capodistria e il film di Mankiewicz « Eva contro Eva » (Bette Davis e Anne Baxter) per Montecarlo.

La Monroe: stasera un suo ritratto sulla Svizzera (21,50)

Questa sera
nel corso di « ODEON »
sulla Rete 2 ore 20,40
andrà in onda a colori
un eccezionale servizio su

BOB DYLAN

che presenterà alcuni brani
dal suo ultimo
LP "Hard Rain" CBS 86016
ed il suo nuovo 45 giri inedito
"Rita May" CBS 4859

FUORI CASA

MUSEO DEL CINEMA — E' in programma al Museo (piazza S. Giovanni 2) fino a domenica, con proiezioni alle ore 16 e 21,15 il film di N. Johnson « Gente di notte » con Gregory Peck (1953).

UNIONE MUSICALE — Stasera alle 21 al Conservatorio, abbonamento pari, concerto del Gram-Trio. In programma trii di Haydn, « Mikka » per violino solo, « Herma » e « Evryali » per pianoforte solo di Senakis.

DISCHI AL PICCOLO REGIO — Oggi alle 17,30 inizia il ciclo dedicato a Beethoven con una rassegna di esecutori delle Sinfonie curata da Lidia Palomba.

KINOSTUDIO — Stasera alle 21, presso la sede del Kinostudio (via Principe Amedeo 5) sarà proiettato il film di Hans-Jurgen Syberberg « Ludwig II, requiem per un re vergine » (versione originale in tedesco con sottotitoli in inglese).

TEATRO ALFIERI — Per la stagione in abbonamento dello Stabile va in scena stasera all'Alfieri « Misura per misura » di Shakespeare nell'edizione del Teatro di Roma con la regia di Luigi Squarzina che ha anche curato la traduzione del testo. Interpreti principali di questa recentissima edizione (la prima a Roma è del mese scorso) sono Luigi Vannucchi, Gabriele Lavia, Mario Scaccia, Ottavia Piccolo.

MUSICHE INDIANE — Stasera alle 21 al Cabaret Voltaire concerto di musiche indiane per sitar e tablas di Sageer Khan e Zamir Khan.

TEATRO

Bavaglio meritato per il maschio

PIERO PERONA

Scontata dal principio alla fine la serata teatrale proposta al Gobetti dal Gruppo D con la commedia *Femminazione* di Floriana Bossi e Bianca Garufi.

Attenzione. Banali non sono le idee che ad esempio possono colpire un pubblico di donne che non abbiano ancora preso coscienza. Banali sono la realizzazione e l'interpretazione, che sfondano con impeto le porte aperte dalla coscienza democratica e dal buon senso. Per giunta il testo, scritto prima del '68 e già dato alla radio, si confonde con l'attuale levata di scudi femminista che sollecita adesioni sentimentali più che parlare in termini schiettamente politici.

Ma veniamo alle povere donne di *Femminazione*. Vanessa è fragile come la farfalla che le ha dato il nome, sta per raggiungere l'età in cui non sarà nemmeno più buona a sfornare figli e vagheggia un futuro indipendente e ideale. Il marito non sa che deriderla e provocarla: com'è cambiato dal primo incontro allorché le parlava in versi!

Un'altra donna, che lavora come medico in ospedale e si qualifica *« realizzata »*, necessariamente diventa l'amante e la serva del primario, che le darà qualche distratta carezza e l'avvilente compito di preparargli le relazioni che egli stesso leggerà come proprie ai congressi scientifici. Salvo poi, al primo momento d'incomprensione, a chiedersi maledicendola perché mai non si è messo con una vera donna.

Infine abbiamo una cameriera che crederà alle lusinghe d'un piazzista, il quale parla di uguaglianza come un libro stampato (dal poi?) ma non ci pensa su due volte a metterla incinta e a lavarsene le mani. A questo punto il personaggio-uomo, che non ha più nulla da dire, viene imbavagliato e portato fuori.

E' chiaro che hanno ragione le donne. Per dire questo però bastava un ciclostile o una conferenza. Uno spettacolo non si regge su una buona intenzione. Lo stesso giuoco delle citazioni rischia di farsi controproducente. Passi per Maometto (*« La donna è come il tuo campo. Aralo quante volte vuoi »*) e per una religione che tollera quattro mogli contro un marito. Ma tirare in ballo Ibsen e la meravigliosa *Casa di bambola* significa darsi la zappa sui piedi perché quello era un vero femminista e un vero artista.

Lo spettacolo, che ha un momento divertente nel gelido scambio di ricette e menù tra marito e moglie che s'accorgono di odiarsi, risulta in genere depressivo. Lo animano alcune figurazioni affidate dal regista Flavio Michieli a quattro danzatrici. Lo stesso Michieli, troppo cinico e Gabriella Pochini, troppo querula, reggono i cento minuti di rappresentazione. Alcuni inconvenienti registrati all'anteprima sembrano destinati ad attenuarsi. Auguri.

OGGI ALLA TV

RETE UNO

17 — **Gioco città**
18 — **La terra calda.** Documentario
18,15 **Argomenti.** La tv educativa degli altri: Usa (a colori)
18,45 **Tg 1 Cronache**
19,20 **Furia.** Una gara di solidarietà
19,45 **Almanacco del giorno dopo - Che tempo fa**
20 — **Telegiornale**
20,40 **Carosello, che passione!** Seconda e ultima puntata
21,40 **Incontro con Antonio Buonomo**
22,10 **Mercoledì sport.** Pugilato: **Marocco-Conte**
Telegiornale - Oggi al Parlamento - Che tempo fa

RETE DUE

17 — **Tv 2 ragazzi.** Il tesoro del castello senza nome (a colori) Telefilm « La grande paura »
17,30 **Trentaminuti giovani.** Settimanale d'attualità
18 — **Politecnico.** Arte
18,25 **Rubriche del Tg 2 - Dal Parlamento - Sportsera**
18,45 **Alfred Hitchcock** presenta: **Organizzazione perfetta**
19,10 **Donna Paola Fermoposta.** Lettere del pubblico a Paola Borboni
19,45 **Tg 2 - Studio aperto**
20,40 **Tg 2 - Odeon** (a colori). Tutto quanto fa spettacolo
21,30 **Il compromesso.** Film. Regia di E. Kazan (colori)

TV SVIZZERA

18 — **Per i bambini.** Bim bum bam - L'ape - La prima neve
18,55 **Supersonic.** Musica per i giovani
19,30 **Telegiornale**
19,45 **Argomenti.** Fatti e opinioni d'attualità
20,45 **Telegiornale**
21 — **Il coraggio di un uomo.** Telefilm serie « Lancer »
21,50 **Ritratti: « Marilyn ».** Documentario dedicato alla Monroe
23,10 **Telegiornale**

grim 548.705 549.044 Via S. Teresa, 3
ACQUISTA
STABILI IN BLOCCO
PAGAMENTO IMMEDIATO

TV CAPODISTRIA

19,55 **L'angolino dei ragazzi.** Cartoni animati
20,15 **Telegiornale**
20,35 **Splendori e miserie delle cortigiane.** Romanzo
21,35 **Telesport.** Sci: Coppa del mondo.

TV MONTECARLO

19,15 **Cartoni animati**
19,30 **Shopping**
19,50 **Organizzazione U.N.C.L.E. (Caverne di Musunt)**
20,45 **Montecarlo Sera**
20,50 **Notiziario**
21,20 **Eva contro Eva.** Film. Regia di Joseph L. Manklevicz con Bette Davis, Anne Baxter, George Sanders
22,55 **Oroscopo di domani**

TV LOCALI

VIDEOGRUPPO (Canale 52) — Ore 19,30: Videonotizie; 20: Spettacoli; 20,30: Film.

TELETORINO INTERNATIONAL — Ore 7,30: Telesveglia; 10: Film; 12: I più giusti; 12,30: Linea diretta; 13: Film; 15: Un'ora in jeans; 16: Film; 18: Appuntamento; 19: RTI rubriche; 20: Incontri; 21: Film; 23: Film; 1: Sogni sexy.

TELESTUDIO TORINO — Ore 16: Programma per i ragazzi; 18,45: Con i nostri amici; 19,30: Notizie; 19,50: Aria aperta; 20,30: Film.

DOMANI TV

RETEUNO — Ore 12,30: Argomenti; 13: Filo diretto; 13,25: Il tempo in Italia; 13,30: Telegiornale - Oggi al Parlamento; 17: Per i più piccini: Il mio amico di gesso (c); 17,20: Proposta; 18,15: Argomenti; 18,45: Concerto del Quartetto di Roma; 19,20: Furia; 19,45: Almanacco del giorno dopo - Che tempo fa; 20: Telegiornale; 20,40: Scommettiamo? 21,45: Scatola aperta; 22,45: Telegiornale

RETEDUE — Ore 12,30: Vedo, sento, parlo; 13: TG 2 - Ore tredici; 13,30: Educazione e regioni; 17: Tv 2 ragazzi: Passatempo; 17,25: Ouaqquao; 17,30: Le avventure di Babar; 18: Politecnico; 18,25: Rubriche del TG 2: Dal Parlamento - Sportsera; 18,45: Il lavoro che cambia; 19,45: TG 2 - Studio aperto; 20,40: Teatro inchiesta: « L'auto che uccide » (c); 22: Tribuna sindacale; 22,30: Alle prese con...

SVIZZERA — Ore 8,10-8,40: Telescuola (c); 10-10,30: Telescuola (c); 13,55-15,30: Sci: Salto (c); 18: Per i ragazzi (c); 18,55: Il vecchio monastero (c); 19,30: Telegiornale (c); 19,45: Il mondo in cui viviamo (c); 20,15: Qui Berna (c); 20,45: Telegiornale (c); 21: Reporter (c); 22: Incontro con Benny Goodman; 22,50: Telegiornale

CAPODISTRIA — Ore 19,55: L'angolino dei ragazzi (c); 20,15: Telegiornale (c); 20,35: Giorni di sangue (film); 21,55: Cinenotes; 22,30: Musicalmente (c)

MONTECARLO — Ore 18,15: Un peu d'amour; 18,15: Cartoni animati; 19,30: Shopping; 19,50: Avventure in elicottero; 20,15: Alice dove sei?; 20,45: Montecarlo sera; 20,50: Notiziario; 21,20: Marisa la civetta (film); 22,55: Oroscopo di domani

RADIO OGGI

1

Giornale radio: ore 13, 17, 19, 21, 23
14,05 Itinerari minori
14,20 C'è poco da ridere
14,30 Viaggi impossibili
15,05 Primo Nip
18,35 Anghingò
19,10 Ascolta, si fa sera
19,15 Radiouno domani
19,25 Il mondo dello spettacolo
20,30 Lo spunto
21,05 Concerto di musica leggera
22,30 Data di nascita
23,15 Dama di cuori

2

Giornale radio: ore 13,30, 15,30, 18,30, 19,30, 22,30
11,32 Il primo e l'ultimissimo
12,10 Giornale del Piemonte
12,45 Broadway andata e ritorno
13,40 Romanza
14 — Qui Piemonte
15 — Mongiuàl Mongiuàl Mongiuàl
15,35 Media delle valute
15,45 Qui Radio 2
17,55 Il secondo cinema italiano
18,33 Radiodiscoteca
21,29 Radio 2 Ventunoeventinove

3

Giornale radio: ore 18,45, 20,45
15,30 Un certo discorso...
17 — Il pianoforte in Mozart
17,45 La ricerca
18,15 Jazz giornale
19,15 Concerto della sera
20 — Prenzo alle otto
21 — Concerto diretto da Samuel Friedmann
22,25 Robert Schumann

RADIOMONTECARLO
18,03 Quale dei tre?
18,18 Parapsicologia
19,03 Fate il vostro programma

RADIO ALTERNATIVE

RT Alternativa (Fm 104 MHz) — Segnaliamo ore 15,30: Anche l'occhio vuole la sua parte; 20: Controsbarre; 21: Mercoledì folk.
Radio Gemini One (Fm 102,720 MHz) — Ore 14: Folk piemontesi e ore 22: Woodstock.
Radio Monte Bianco (Fm 103,700 MHz) — Ore 16: La classica; 22: Un'ora con voi.
Radio Europa 3 (Fm 89,750 MHz) — Ore 12: Ultime da Stampa Sera; 18: Il dilettante; 21: Discoteca.
Radio Kitsch (Fm 101 MHz) — Servizi sportivi in diretta; ore 16: Rock-shop e 20,15: Top-o-disco.
Radio Break (Fm 99,600 MHz) — Ore 6,30: Il gallo; 14-19,40: Torino sport; 14,30: Al canton dij barboton.
Radio Italia Uno (Fm in stereofonia 92,600 MHz) — Ore 8-12: Mattinata con voi; 12-20 Disc Jockey; 20-22: Dediche.
Radio Torino Centrale (I: Fm 94 MHz; II: Fm 101,4 MHz) — Ore 20,45: Enzio Dreiahow; 21,30: Jazz club; 23,30: Riascoltiamoli insieme.
Radio Torino Liberty (Fm 90,900 MHz) — Ore 18: Elastic rock; 17: Disco flash; 22: Pipipop.
Radio Abc (Fm 97 MHz) — Ore 15: International Discotheque; 21: A.B.C. Spry; 3,30-7,30: Nottambuli o mattinieri?
Radio Torino Uno (Fm 99,200 MHz) — Ore 15: Girotondo; 18: I posti delle musica; 17: Tutto Mina; 18: Album novità; 20: Dediche; 22: Biografia personaggio spettacolo; 23: Discoteca.
RT International (Fm 103,300 MHz) — Ore 19,30: Chi viene con il Coniglietto?; 22,30: Express.
Radio Centro 85 (Fm 94,300 MHz) — Ore 13: Quickly sound; 19,30: Mano al telefono; 23: Pop and rock.
Radio Città Futura (Fm 96,600 MHz) — Ore 12,30: e 19,30: Radiogiornali; 13: Radiodonna; 15: L'utopia è realtà; 21: Inventate con noi.
Radio IN (Fm 90 MHz) — Ore 21-22,30: Musicomania: « Giochino cioccolatino » con omaggi.
Radio Universal (93-390-105,55 MHz) — Ore 13: L'automatico; 14: Disco Boozo; 18: Turabuchi; 23: Addormentatutto.
Radioflash (Fm 97,700 MHz) — Ore 14: Macrobiotica; 17,30: Cinema con M. Jancsó; 19,30: Dalla parte delle bambine.
Giornale Radio Piemonte (Fm 88,500 e 91,300 MHz) — Ore 16: Musica jeans; 18: Viaggio nel mondo delle fiabe.
Radio Piemonte Zero (Fm 98,735) — Ore 10,30: Supermarket scambi; 15: Recording (registra la tua canzone); 22: Quiz a premi.
Radio-Tele 2000 (105,900 91,200 MHz) — Progressive-Hard (al lunedì) e il programmone (domenica).
Radio Young 2000 (Fm 102,200 MHz) — Ore 9: Un'amica tante amiche; 14: Disco one; 15: Flash Back; 16: Disco musica; 17,30: Parliamone insieme; 18: Studio aperto; 20: Note nella sera; 21: Liscio.

TEATRI E RITROVI

ALCIONE: oggi chiuso per riposo settimanale. Domani « Nu sentiment nu » con L. Fontaine, Maruska e Sauvage. Viet. 18. Or.: 16,15; 21,30.
ALFIERI - TEATRO STABILE: ore 21 « Misura per misura » di W. Shakespeare. Regia di L. Squarzina. Teatro di Roma con G. Layla, O. Piccolo, M. Scaccia, L. Vannucchi. Spettacolo in abbonamento. Tel. 878.455 - 876.369 - 535.440.
CARIGNANO: stasera ore 21,15 Campanini in « Rivolta Pasquale ovvero lo scassatore fiscale » con C. Puccini, R. Barbero, M. Fumero. Novità di Amendola e Corbucci. Regia Aldo Grimaldi. Biglietti via Roma 49, tel. 544.562. Ultimi 5 giorni.
CABARET VOLTAIRE (v. Cavour 7, tel. 516.046) solo stasera ore 21 precise: **Sagar Khan e Zamir Khan** - Concerto di musiche indiane per sitar e tablas. Ingresso soci.
CONSERVATORIO - UNIONE MUSICALE: ore 21 (pari) Gran Trio. Musiche di Haydn e Senaxis. Biglietti in p.za Castello 29, tel. 544.523 e dalle 20,30 al Conservatorio.
ERBA: stasera ore 21,15 Gipo Farassino nella farsa comicissima « Giromin a veul maricasse ». Prenotazioni, tel. 690.467.
GOBETTI: stasera ore 21,30 « Femminazione » commedia da un testo di Floriana Bossi e Bianca Garufi.
PICCOLO REGIO: ore 17,30 audizione discografica « Beethoven » a cura di L. Palomba. Ingresso libero.
TEATRO REGIO: ore 20 « Balletti » turno E.

TEATRO COCCIA - Novara - Teatro Stabile: ore 21 « Il mare » di E. Bond. Regia di A. Puglisi. **Teatro Stabile di Genova.** Spettacolo in abbonamento.

PALAGHIACCIO: 15-17,15; 20,30-22,45.

AL BAGATELLE (Str. Cavoretto 2) 21.
ARLECCHINO: ore 21 Roby.
DU PARC: ore 21 orch. Bovione.
GARDEN: ore 21 Arthur e Pierangeli.
LA PERLA: ore 21 Marmittoni.
SALA GAY: 16-21 Rommy Cardillo.
TROCADERO: 21 I Mimmo's.

INDIE - PIANO BAR - RISTORANTE (Verdi 10, tel. 537.340): G. Palumbo.
SAN GIORGIO Valentino - Ristorante. Danze - Orch. I Vocalmen.
SHAKER - PIANO BAR (C. Battisti 3) Walter Trocisen e Lydia Baillie.

BIG APPLE DISC. (Rossini 14).
LA GROTTA (S. Tommaso 16): 15-21.
VILLA GAY DISCOTECA: ore 21.

CINEMA PROVINCIA

Caselle: Hitchcock!

CASELLE
ITALIA: L'ultima chance.
ROMA: Gli uccelli.
CHIERI
SPLENDOR: L'alba si macchia di rosso.
CIRIE'
ITALIA: Destinazione luna.
MONCALIERI
CIAK 2: Black Caesar.
ORBASSANO
MODERNO: Il giorno del grande massacro.
PINEROLO
HOLLYWOOD: Cagliostro.
ITALIA: Il corsaro nero.
NUOVO: Casanova.
PRIMAVERA: Le deportate...
SUSA
CENISIO: Non è perché non si ha nulla da dire che si deve stare zitti.
TORRE PELLICE
TRENTO: La nuora giovane.

CINEMA IN PIEMONTE E IN LIGURIA

ALESSANDRIA
ALESSANDRINO: Oh mia bella mariana.
AMBRA: Il braccio violento della legge n. 2.
CORSO: Lo schiaffo.
CRISTALLO: Kansas a Shanghai.
GALLERIA: Lettera a Emmanuelle.
MODERNO: Leger SS sadic.
TEATRO VIA VESCOVADO: Rosmunda, con Paolo Poli.
ACQUI TERME
ARISTON: Week-end a Zuydcoote.
CRISTALLO: La fuga di Logan.
GARIBALDI: riposo.
ITALIA: riposo.
CASALE MONFERRATO
MODERNO: Il tuo funziona o no?
NUOVO: L'emulo di Bruce Lee.
POLITEAMA: Ancora una volta a Venezia.
VITTORIA: Il maratoneta.
FELIZZANO
COMUNALE: riposo.
NOVI LIGURE
CRISTALLO: Il giustiziere di mezzogiorno.
IRIS: Il pomicione.
ITALIA: Una vita venduta (a avanspettacolo).
MODERNO: Assassino a tiro rapido.
OVADA
LUX: Turbamento carnale.
MODERNO: Operazione Casinò d'oro.
TORRIELLI: L'uomo che fuggì dal futuro.
S. SALVATORE MONF.
COMUNALE: riposo.
SERRAVALLE SCRIVIA
LARA: Cagliostro.
TORTONA
MODERNO: Adele H, una storia d'amore.
SOCIALE: Gambitt il grande furto al Semiramide.
VERDI: Per qualche dollaro in più.
VALENZA PO
NUOVO ITALIA: Leger SS sadic.
TEATRO: Gli angeli di Nick Hezard.
POLITEAMA: riposo.

ASTI
LUX: Storia di un peccato.
POLITEAMA: Il maratoneta.
SALONE: Napoli violenta.
SPLENDOR: La orca.
TEATRO: Nina.
VITTORIA: Niente può essere lasciato al caso.

CANELLI
BALBO: riposo.
RAGNO D'ORO: Tra squali, tigri e desperados.
MONCALVO
NUOVO: riposo.
NIZZA MONFERRATO
AURORA: Invasione delle api regine.
VERDI: L'assassino ha prenotato la tua morte.
LUX: La necrofila.
SOCIALE: Angeli nell'inferno.

CUNEO
CORSO: Casanova di Fellini.
FIAMMA: Il signor Robinson.
ITALIA: I peccati nel letto di famiglia.
NAZIONALE: Il giustiziere.
ALBA
CORINO: Il carnefice del ring.
EDEN: La verginella.
BRA
IMPERO: Agente Callaghan spara a vista.
POLITEAMA: Per le antiche scale.
SPAZIO ELI: riposo.
VITTORIA: riposo.
BUSCA
NUOVO: riposo.
CAVALLERMAGGIORE
SAN GIORGIO: riposo.
CENTALLO
ALESSANDRA: riposo.
CEVA
DORIA: San Pasquale Baylonne
DRONERO
IRIS: riposo.
FOSSANO
ASTRA: Stauter, uomo multa.
IRIDE: riposo.
POLITEAMA: riposo.
MONDOVI'
CORSO: Il giustiziere del West.
ITALIA: Kosmos anno 2000.
FERRINI: riposo.
PEVERAGNO
RISALTA: riposo.
SALUZZO
ITALIA: Il signor Robinson.
CIVICO: La cornacchia.
SPLENDOR: chiuso.
SAVIGLIANO
NAZIONALE: Racconto di borgata.
RITZ: riposo.
AURORA: riposo.
SOMMARIVA BOSCO
SPLENDOR: riposo.

NOVARA
ASTRA: Susy.
TEATRO STABILE: Il mare.
ELDORADO: La segreteria privata di mio padre.
FARAGGIANA: Italia a mano armata.
VITTORIA: Safari express.
ARONA
ROMA: Conoscenza carnale per una ninfomane.
MODERNO: Colpo per colpo.
LUX: Il maratoneta.

VERCELLI
ASTRA: Cineclub.
CIVICO: Squadra antifurto.
ITALIA: Quelle strane occasioni.
VERDI: Diamante lobo.
VIOTTI: Nerone.
BIELLA
APOLLO: Mandinga.
IMPERO: Bruciati da cocente passione.
MARCONI: Conquista della Terra.
MAZZINI: Il maratoneta.
ODEON: Sturmtruppen.
SOCIALE: Un violento weekend di terrore.

AOSTA

CORSO: Il conte di Montecristo.
GIACOSA: Cassandra crossing.
SPLENDOR: La corsa della morte.
ITALIA: Sturmtruppen.
LUX: Intimità proibita.

GENOVA

POLITEAMA MARGHERITA: Anche le figlie di Maria portano i jeans. Comp. Macario.
STABILE E. DUSE: L'anitra selvatica, di Ibsen - Comp. Stabile.
AMBASSADOR: La lunga notte di Entebbe.
AMBRA: Quelle strane occasioni.
ARISTON: I vampiri della spazio.
ASTOR: Chissà se lo farai ancora.
AUGUSTUS: La pietra che scotta.
ELROS: Frankenstein junior.
GIORELLO: Frittata all'italiana.
GRATTACIELO: Le deportate della sezione speciale delle SS.
LUX: Quella strana ragazza che abita in fondo al viale.

NUOVO PALAZZO: Gulliver nel paese di Lilliput.
OLIMPIA: Al piacere di rivederla.
ORFEO: Stormtruppen.
PLAZA: Conoscenza carnale.
RITZ: The song remains the same.
RIVOLI: Conoscenza carnale.
SMERALDO: Vizi e peccati delle donne nel mondo.
STAR: Il Casanova.
UNIVERSALE: King Kong.
VERDI: La battaglia di Midway.
ALBA: Il nano e la strega.
ALFA: Il libro della giungla.
ALCIONE: Taxi driver.
AURORA: Il maratoneta.
DIANA: Il corsaro nero.
DIONISO: Il Casanova.
IDEAL: Amici più di prima.
LIDO: Gli ultimi fuochi.
MANIN: Il corsaro nero.
MIGNON: Il libro della giungla.
SUPERBA: (sulle scene) Nudo sexy; (sullo schermo) Bruna formosa cerca superdotato.
SAMPIERDARENA
ARCOBALENO: Nashville.
ASTORIA: Calde labbra.
MODENA: Di mamma ce n'è una sola.
SESTRI PONENTE
GARDEN: Il colpaccio.
ROMA: Mondo porno oggi.
VERDI: Make lo squalo della morte.
QUINTO
FLORA: Riposo.
NERVI
VERDI: Hindenburg.

SAVONA
DIANA: L'Italia si è rotta.
ELDORADO: Histoire d'O.
ARS: Squadra d'assalto antiscippino.
ASTOR: Sturmtruppen.
OLIMPIA: Dove vai senza mutandine?
JOLLY: Tutta femmina.
ALASSIO
COLOMBO: Quelli della calibro 38.
RITZ: Napoli violenta.
ALBENGA
ASTOR: La matrigna.
AMBRA: Stop a Greenwich Village.
CRISTALLO: Violenza sull'autostrada.
ALBISSOLA MARE
MARCONI: La madama.
ALTARE
VALLECHIARA: Agente 007 al servizio di sua maestà.

CAIRO MONTENOTTE
SOCIALE: Una viziosa con tanta voglia in corpo.
CRISTALLO: La principessa nuda.
CARCARE
OLIMPIA: I duri di Oklahoma.
CERIALE
ODEON: La vera storia del dr. Jeckill.
FINALE LIGURE
VITTORIA: King Kong.
ONDINA: Autista per signore.
IDEAL: Il signor Robinson.
LOANO
PERLA: Sfida sul fondo.
LOANESE: Totò contro i quattro.
MILLESIMO
ITALIA: Killer commando.
LUX: Agente 007 operazione Goldfinger.
PIETRA LIGURE
COMUNALE: La banca di Monate.
SPOTORNO
MIGNON: Storia di cinque lolite.
VADO LIGURE
AMBRA: Con tanti cari cadaveri.
SABAZIA: Vieni vieni amore mio.
VARAZZE
TEIRO: Gli assassini sono nostri ospiti.
VERDI: Intrigo in Svizzera.

IMPERIA
ROSSINI: La ragazza alla pari.
CENTRALE: Operazione su vasta scala.
IMPERIA: Il giorno del grande massacro.
DANTE: King Kong.
ARMA DI TAGGIA
CAPITOL: L'arma venuto dalla pioggia.
CERRI: Cosmos anno 2000.
BORDIGHERA
ZENI: Mare blu, morte bianco.
OLIMPIA: Il re della mala.
RIVA LIGURE
CORALLO: A forza di sbeffe.
SANREMO
ARISTON TEATRO: Suspiria.
CENTRALE: La pietra che scotta.
SANREMESE: Centro della terra continente sconosciuto.
ORFEO: Sturmtruppen.
SUPERCINEMA: La vera gola profonda.
LUX: Fatevi vivi, la polizia non interverrà.

ASTRA: Gli ultimi fuochi.
MIGNON: Silvestro e Gonzales: vincitori e vinti.
RITZ: Storia di un peccato.
VENTIMIGLIA
EUROPA: Adele H, una storia d'amore.
IMPERO: L'unghia e il dente.

Con "G & G" a Sanremo

Giovanna Ralli con Enrico M. Salerno per Garinei e Giovannini al Casinò di Sanremo da domani giovedì

STAMPA SERA

Dove andiamo stasera

CRITICA	
Capolavoro	●●●●●
Ottimo	●●●●
Favorevole	●●●
Discusso	●●
Mediocre	●
PUBBLICO	
Eccezionale	○○○○○
Successo	○○○○
Consensi	○○○
Discorde	○○
Scarso	○

dal 31 genn. al 5 febbraio **HANORAH**
l'estetista specializzata di
sarà a vostra disposizione da
CLERICI in via S. Fr. d'Assisi, 31
e via Cibrario, 33

cinema prime visioni

AMBROSIO c. Vittorio Eman. 52 Tel. 547.007	**2002: La seconda odissea**, di Douglas Trumbull, con Bruce Dern, Cliff Potts, Ron Rifkin (Usa - Colori) — Su astronave vagante nello spazio, scoppia un'apocalittica tragedia collegata alla distruzione delle ultime foreste di cui un esemplare sarà conservato in un'isola cosmica. Non vietato. ★ Fantascienza	Critica ●●● Pubblico ○○○○○ Orario 14,30 - 16,40 18,40 - 20,30 - 22,30 Ingresso L. 2000
ARCO-INC c. Pr. Oddone 51 Tel. 484.621	**Il giorno dei trifidi**, di Steve Sekelai (Usa - Colori) — Tratto da un famoso romanzo di fantascienza, l'agghiacciante avventura dei mostri verdi invasori della Terra. Non vietato. Ultimo giorno. ★ Fantascienza	RIEDIZIONE Apertura ore 15 Ultimo 22,30 Ingresso L. 1500
ARISTON v. Lagrange 21 Tel. 546.147	**La scarpetta e la rosa**, di Bryan Forbes, con Richard Chamberlain, Gemma Craven, Annette Crosbie, Edith Evans (G.B. - Colori) — La celebre favola di Cenerentola trasportata in una delicata storia d'amore, dedicata anche agli adulti. Non vietato. ★ Commedia in costume	Critica ●●● Pubblico ○○○○ Orario 14,40 - 17,15 19,45 - 22,20 Ingresso L. 2000
ARLECCHINO c. Sommeiller 22 Tel. 587.190	**Anima persa** di Dino Risi, con Vittorio Gassman, Catherine Deneuve, Anicée Alvina (Italia-Francia - Colori) — Dall'omonimo romanzo di Giovanni Arpino, la singolare vicenda liberamente rielaborata e ambientata a Venezia, d'un uomo dall'esistenza inquieta e dotato di due anime. Non vietato. Ultimi giorni. ★ Drammatico	Critica ●●● Pubblico ○○○○ Orario 14,30 - 16,30 18,30 - 20,30 - 22,30 Ingresso L. 2000
ASTOR v. Viotti 8 Tel. 519.516	**Conoscenza carnale** di Mike Nichols, con Jack Nicholson, Arthur Garfunkel, Candice Bergen, Ann-Margret, Rita Moreno (Usa - Colori) — Immagini sexy e dialoghi spregiudicati nella descrizione delle esperienze sessuali di due studenti americani entrambi amanti della stessa studentessa. Vietato minori anni 18. ★ Commedia drammatica	RIEDIZIONE 1971 Orario 14,40 - 16,30 18,30 - 20,30 - 22,30 Ingresso L. 2000
AUGUSTUS p. C.L.N. 248 Tel. 530.714	**Il Casanova di Federico Fellini** con Donald Sutherland, Tina Aumont, Carmen Scarpitta, Olimpia Carlisi, Leda Lojodice (Italia - Colori) — «L'avventuriero galante del XVIII secolo» visto con occhio diverso attraverso una vicenda che ne ribalta la personalità di seduttore irresistibile. Viet. 18. ★ Commedia in costume	Critica ●●●●● Pubblico ○○○○ Orario 15,15 - 18,40 22,05 Ingresso L. 2000
CAPITOL v. San Dalmazzo 24 Tel. 540.605	**Diamante Lobo**, di Frank Kramer, con Lee Van Cleef, Jack Palance, Richard Boone (Italia-Usa - Colori) — Banditi rapiscono un ragazzo muto dopo aver ucciso un prete, ma il fratello di questo salverà il ragazzo sgominando la banda. Non vietato. ★ Western	Critica ● Pubblico ○○○○ Orario 14,40 - 16,40 18,40 - 20,40 - 22,40 Ingresso L. 2000
CENTRALE d'Essai v. Carlo Alberto 27 Tel. 540.110	**Soldi ad ogni costo**, di Ted Kotcheff, con Richard Dreyfuss, Micheline Lanctot, Randy Quaid (Canada - Colori) — Vicende allegre e tristi di un uomo deciso a tutto pur di diventare miliardario, impresa non facile e dove la sola fortuna non basta. Orso d'oro al Festival di Berlino. Non vietato. ★ Commedia	OGGI LA PRIMA Or. 10,30 - 15,10 - 17 18,50 - 20,40 - 22,30 Ingresso L. 1500
CORSO c. Vittorio Eman. 50 Tel. 510.702	**Il Corsaro Nero**, di Sergio Sollima, con Kabir Bedi, Carole André, Mel Ferrer, Dagmar Lassander (Italia - Colori) — Tratto dal celebre romanzo omonimo di Emilio Salgari e da «La Regina dei Caraibi» le leggendarie avventure del nobile e affascinante pirata vendicatore. Non vietato. Ultimo giorno. ★ Avventuroso	Critica ● Pubblico ○○○○○ Orario 14,40 - 17,35 19,55 - 22,20 Ingresso L. 2000
CRISTALLO v. Goito 5 Tel. 650.71.00	**Sturmtruppen**, di Salvatore Samperi, con Renato Pozzetto, Lino Toffolo, Corinne Cléry, Cochi Ponzoni, Teo Teocoli (Italia - Colori) — La materia antimilitarista vista surrealisticamente nelle strisce di Bonvi si concreta in una serie di situazioni affidate a noti comici. Non vietato. ★ Commedia	Critica ● Pubblico ○○○○○ Orario 14,30 - 16,20 18,20 - 20,20 - 22,30 Ingresso L. 2000
DORIA v. Gramsci 9 Tel. 542.422	**Quelle strane occasioni**, di Anonimo, Luigi Comencini, Luigi Magni, con Stefania Sandrelli, Nino Manfredi, Paolo Villaggio, Alberto Sordi (Italia - Colori) — Tre episodi di cui uno ha per interprete un cardinale rimasto chiuso in ascensore con una provocante ragazza. Vietato minori anni 18. ★ Commedia in tre episodi	Critica ●● Pubblico ○○○○ Orario 14,40 - 17,20 20 - 22,30 Ingresso L. 2000
GIOIELLO v. C. Colombo 31 Tel. 500.760	**Oedipus Orca**, di Eriprando Visconti, con Rena Niehaus, Gabriele Ferzetti, Michele Placido, Miguel Bosè (Italia - Colori) — La ragazza rapita in «La Orca», tornata a casa non riesce a liberarsi dall'esperienza vissuta e dal rimorso di aver ucciso il suo giovane attraente rapitore. Vietato minori anni 18. ★ Drammatico	Critica ● Pubblico ○○○○ Orario 14,30 - 16,30 18,30 - 20,30 - 22,30 Ingresso L. 2000
IDEAL c. Beccaria 4 Tel. 541.523	**Cassandra Crossing**, di George Pan Cosmatos, con Sophia Loren, Lionel Stander, Ingrid Thulin, Ava Gardner, Burt Lancaster (Usa - Colori) — Storia di un treno con mille viaggiatori che nel viaggio da Ginevra a Stoccolma sparisce misteriosamente. Non vietato. ★ Avventuroso	Critica ●●● Pubblico ○○○○○ Orario 15 - 17,30 20 - 22,30 Ingresso L. 2000
LUX Gall. S. Federico Tel. 541.283	**La pietra che scotta**, di Peter Yates, con Robert Redford, George Segal, Zero Mostel (Usa - Colori) — Sensazionale furto con scasso, commesso da una coppia indiavolata di cui parlano tutti i giornali. Non vietato. ★ Avventuroso	RIEDIZIONE (1972) Orario 14,40 - 16,30 18,30 - 20,30 - 22,30 Ingresso L. 2000
METROPOL v. Pr. Tommaso 6 Tel. 6505.470	**Kaput Lager, gli ultimi giorni delle SS**, di Ivan Katkansky, con Richard Harrison, Lea Lander, Gordon Mitchell (Usa - Colori) — L'avanzata del nemico costringe le SS ad abbandonare i lager e a commettere le ultime atrocità prima che arrivino gli anglo-americani. Vietato minori anni 18. ★ Drammatico	PRIMA VISIONE non recensita Or. 14,30 - 16 - 17,40 19,10 - 20,40 - 22,30 Ingresso L. 1500
NAZIONALE v. Pomba 7 Tel. 518.850	**Nerone** di Castellacci e Pingitore, con E. Montesano, M. G. Buccella, P. Franco, P. Tedesco, A. Fabrizi, P. Stoppa (Italia - Colori) — La storia romana e il celebre imperatore incendiario, visti in chiave comica e con riferimenti all'attualità italiana. Non vietato. ★ Commedia satirica	Critica ● Pubblico ○○○○ Orario 14,30 - 16,30 18,30 - 20,30 - 22,30 Ingresso L. 2000
OLIMPIA v. Arsenale 31 Tel. 532.448	**Gli ultimi fuochi**, di Elia Kazan, con Robert De Niro, Tony Curtis, Jeanne Moreau, Jack Nicholson, Robert Mitchum e Ingrid Boulting (Usa - Colori) — Dall'omonimo romanzo incompiuto e pubblicato postumo di F. Scott Fitzgerald, una vicenda hollywoodiana basata sulla figura d'un giovane produttore di film. Vietato minori anni 14. ★ Drammatico	Critica ●●● Pubblico ○○○○ Orario 15 - 17,30 20 - 22,30 Ingresso L. 2000
REPOSI v. XX Settembre 15 Tel. 531.400	**King Kong**, di John Guillermin, con Jeff Bridges, Jessica Lange, Charles Grodin (Usa - Colori) — Modernizzando il mito de «La bella e la bestia», un mostruoso scimmione alto 20 metri sequestra a New York una donna ch'è difficile liberare dalle sue terribili grinfie. Non vietato. ★ Fantascienza avventuroso	Critica ●● Pubblico ○○○○○ Orario 14,30 - 17,10 19,50 - 22,30 Ingresso L. 2000
ROMANO Galleria Subalpina Tel. 510.145	**Complesso di colpa**, di Brian De Palma, con Cliff Robertson, Geneviève Bujold, John Lithgow (Usa - Panavision a colori) — Da Firenze al profondo Sud degli Stati Uniti d'America si ripercuotono le drammatiche conseguenze di un duplice, lontano rapimento di due persone. Non vietato. Ultimi giorni. ★ Drammatico	Critica ●●● Pubblico ○○○○ Orario 15 - 16,45 18,40 - 20,35 - 22,30 Ingresso L. 2000
STUDIO RITZ v. Acqui 2 Tel. 830.521	**Histoire d'O**, di Just Jaeckin, con Corinne Clery, Udo Kier, Anthony Steel, Jean Gaven (Usa - Colori) — Ragazza alla ricerca dell'amore più sublime, si sottopone a qualsiasi tipo di violenza, dall'annientamento completo della propria persona alla fustigazione. Vietato minori anni 18. ★ Commedia erotica	Critica ●● Pubblico ○○○○○ Orario 16,30 - 18,30 20,30 - 22,30 Ingresso L. 1500
TORINO v. Buozzi 6 Tel. 530.353	**Amore all'arrabbiata**, di Carlo Veo, con Ninetto Davoli, Franco Gonella, Maria Rosaria Riuzzi (Italia - Colori) — Storia di un amore giovane, gaio, erotico e contestatore che dà vita a divertenti scenette. Vietato minori anni 18. ★ Commedia	PRIMA VISIONE NON RECENSITA Or. 14,30, 15,35, 17,40 19,25, 20,50, 22,35 Ingresso L. 2000
VITTORIA v. Roma 356 Tel. 541.789	**Il maratoneta**, di John Schlesinger, con Dustin Hoffman, Laurence Olivier, Roy Scheider (Usa - Colori) — Studente appassionato di podismo sogna di riabilitare e vendicare il padre assassinato ed è coinvolto in una vicenda alla 007 con criminali nazisti e agenti segreti in lotta. Vietato minori anni 18. ★ Drammatico	Critica ●●● Pubblico ○○○○○ Orario 14,40 - 17,15 19,45 - 22,20 Ingresso L. 2000

proseguimenti prime visioni

ALEXANDRA v. Sacchi 18 Tel. 511.293	**Una bella governante di colore**, di Luigi Russo, con Renzo Montagnani, Ines Pellegrini, Marisa Merlini (Italia - Colori) — Bella governante di colore porta, con il caldo erotismo tipico della sua terra, un notevole caos in una casa dove padre e figlio sono attratti da lei. V. 18. ★ Commedia	PRIMA VISIONE non recensita Or. 14, 15,40, 17,25 19,20, 21,15, 22,50 Ingresso L. 1000
ASTRA v. R. Pilo 6 Tel. 753.597	**Il signor Robinson**, di Sergio Corbucci, con Paolo Villaggio, Zeudi Araya, Anna Nogara, Percy Hogan (Italia - Colori) — Schiavo della vita moderna, naufragato su un'isola deserta cerca di ricostruire il suo «detestabile» mondo civile, ma una bella indigena lo distrae dal suo proposito. Non vietato. ★ Commedia	Critica ●● Pubblico ○○○○ Orario 20 - 22,30 Ingresso L. 1000
COLOSSEO v. Mad. Cristina 73 Tel. 651.034	**La lunga notte di Entebbe**, di Marvin Chomsky, con Helmut Berger, Kirk Douglas, Burt Lancaster, Liz Taylor (Usa - Colori) — L'impresa compiuta nel luglio dell'anno scorso da commando israeliano che ha salvato la vita a 106 ostaggi agendo a sorpresa. Non vietato. ★ Avventuroso	Critica ●● Pubblico ○○○○ Orario 16 - 18,10 20,20 - 22,30 Ingresso L. 1000
FORTINO v. Cigna 47 Tel. 486.560	**Prossima apertura casa di piacere**, di Dennis Berry, con Jean Seberg, Stefania Casini, Yves Beneyton (Francia, colori) — Stuzzicanti giochi erotici in una casa di piacere che offre ai suoi clienti donne affascinanti ed esperte. Vietato minori anni 18. ★ Sexy	PRIMA VISIONE NON RECENSITA Orario 18 - 19,25 20,55 - 22,30 Ingresso L. 1000
LA PERLA c. De Gasperi 28 Tel. 384.791	**L'Agnese va a morire**, di Giuliano Montaldo, con Ingrid Thulin, Stefano Satta Flores, Michele Placido, Eleonora Giorgi (Italia - Colori) — Dal romanzo di Renata Viganò la vicenda eroica d'una contadina che combatte insieme con gli uomini la dura lotta di liberazione. ★ Drammatico	Critica ●●● Pubblico ○○○○ Orario 15,05 - 17,20 19,50 - 22,20 Ingresso L. 1500
MAFFEI v. Pr. Tommaso 5 Tel. 683.334	**Lettere a Emmanuelle**, di Nelly Kaplan, con Sami Frey, Ann Zacharias, Micheline Presle, Françoise Brion (Francia - Colori) — Da una novella di Emmanuelle Arsan, la vicenda dell'autrice giovanissima d'un romanzo spinto, frutto di inconfessabili dirette esperienze. Vietato minori anni 18. ★ Commedia drammatica sexy	Critica ●● Pubblico ○○○○ Orario 14,30 - 16,30 18,30 - 20,30 - 22,30 Ingresso L. 2000
MASSIMO v. Montebello 8 Tel. 876.061	**Storia di un peccato**, di Walerian Borowczyk, con Grazina Dlugolecka, Jerzy Zelnik, Olgierd Lukaszewicz (Francia - Colori) — A Varsavia settant'anni fa all'incirca una ragazza vittima della seduzione e dell'abbandono finisce col prostituirsi. Nella morte troverà la redenzione. Vietato minori anni 18. ★ Drammatico	Critica ●● Pubblico ○○○○ Orario 14,45 - 17,10 19,50 - 22,20 Ingresso L. 1000
MASSAUA p. Massaua 9 Tel. 795.803	**La lunga notte di Entebbe**, di Marvin Chomsky, con Helmut Berger, Kirk Douglas, Burt Lancaster, Liz Taylor (Usa - Colori) — L'impresa compiuta nel luglio dell'anno scorso dal commando israeliano che ha salvato la vita a 106 ostaggi agendo a sorpresa. Non vietato. ★ Avventuroso	Critica ●● Pubblico ○○○○ Orario 20,20 - 22,30 Ingresso L. 1000
ORFEO p. Carlina Tel. 518.114	**Squadra antifurto**, di Bruno Corbucci, con Tomas Milian, Robert Webber, Lilli Carati (Italia - Colori) — Ameno e improbabile poliziotto hippy coinvolge in una girandola farsesca il re d'un nuovo caso Lockheed. Vietato minori 14. ★ Poliziesco comico	Critica ● Pubblico ○○○○○ Orario 15 - 16,55 18,50 - 20,40 - 22,30 Ingresso L. 1000
PUNTODUE Cinema d'Essai v. Garibaldi 30 Tel. 545.245	**La caduta degli dei**, di Luchino Visconti, con Dirk Bogarde, Ingrid Thulin, Charlotte Rampling, Helmut Berger, Florinda Bolkan (Italia-Germania - Colori) — Decadenza di nobile casata germanica nel sorgere del fantasma nazista. Vietato minori anni 18. ★ Drammatico	RIEDIZIONE 1969 Orario 15 - 17,40 20 - 22,30 Ingresso L. 1000

seconde e altre visioni a Torino

A.B.C. c. Brescia 28 Tel. 850.463	Chiuso.
ACADEMIA CINESTUDIO v. Oropa 3 Tel. 882.457	**Grazie per quel caldo dicembre.** ★ Commedia
ACAPULCO v. Donizzetti 6 p. Nizza Tel. 651.264	**Colpo da un miliardo di dollari**, Robert Shaw, Shelley Winters. Col. 16,30-18,30-20,30-22,30. Non viet. ★ Avventuroso
CONTINENTAL via Nizza 348 Tel. 697.068	**Tre magnifiche canaglie**, G. Hendry, C. Caffaro. Col. V. 18. ★ Avventuroso
EDERA v. Madonna di Campagna 1	**Wang Chung colpisce ancora.** ★ Lotta orientale
ERBA D'ESSAI c. Moncalieri 241 Tel. 690.467	domani **Doc Savage l'uomo di bronzo.** ★ Avventuroso
FARO v. Po 30 Tel. 832.214	**Al piacere di rivederla**, U. Tognazzi, F. Fabian. Viet. 18 Or.: 15,15-17-18,50-20,40-22,30. ★ Commedia
FIAMMA c. Trapani 57 Tel. 372.057	**Tutti gli uomini del presidente**, R. Redford, D. Hoffman. Tec. Non viet. ★ Drammatico
HOLLYWOOD c. R. Margh. 106 Tel. 851.904	Chiuso per riposo.
PIEMONTE v. Nizza 32 Tel. 652.758	**La vera storia di Lucky Welsh.** C. Bronson. Col. Non vietato. ★ Avventuroso
PRINCIPE v. P. d'Acaja 45 Tel. 760.951	**Bruna formosa cerca superdotato**, E. Blank, viet. 18. ★ Commedia
STATUTO v. Cibrario 16 Tel. 487.051	**Attenti sicario Crown è in caccia**, R. Harris. 15-16,55-18,50-20,40-22,30 (ingr. 600). V. 18 anni. ★ Poliziesco

ZONA CENTRO

CAB. VOLTAIRE v. Cavour 7 Tel. 536.046	Orario: dalle 15,30 alle 20, dalle 23 all'1. Ingresso ai Soci.

«Rassegna Kinomata: «Detruire dit-elle» di M. Duras; «La lotta non è finita» di A. Miscuglio e R. Daupulon.

MILANO v. Milano 8 Tel. 530.255	**20 minuti per un milione di dollari** ★ Drammatico e **Calibro 38.** ★ Drammatico
MOVIE CLUB v. Giusti 8 Tel. 544.077	**Alphaville**, di Jean Luc Godard, con E. Costantine, A. Karina. Ore 20,45-22,30. ★ Drammatico
PO v. Po 21 Tel. 510.496	chiuso. Domani **Chen la furia scatenata.** ★ Lotta orien.
REGINA c. R. Margherita 123 Tel. 530.885	**Quelli del palmo d'acciaio.** Non viet. ★ Lotta orientale
VITT. VENETO p. V. Veneto 5 Tel. 871.642	**Borsalino**, A. Delon, J. P. Belmondo. ★ Avventuroso

CROCETTA - S. RITA - MIRAFIORI

ADRIANO v. Sacchi 65 Tel. 587.715	**Colpo alla metropolitana.** Tec. ★ Drammatico
GIARDINO v. Monfalcone 62 Tel. 326.873	**Bianchi cavalli d'agosto**, Jean Seberg. Non viet. (Ingr. 500) ★ Drammatico
MIRAFIORI c. Cosenza 68 Tel. 390.867	**Lingua d'argento**, Carmen Villani. Viet. 18. ★ Sexy
SMERALDO v. Tunisi 92 Tel. 390.711	Oggi chiuso.
VINZAGLIO c. D. Abruzzi 102 Tel. 596.125	**Mandingo**, Ken Norton, James Mason. Viet. 18 (a grande richiesta). Or. 20, 22,30. ★ Drammatico

ZONA S. PAOLO

AMERICA v. Fréjus 27 Tel. 446.764	**Dimmi dove ti fa male?** P. Sellers. ★ Commedia
ELISEO v. Monginevro 42 Tel. 335.815	**Quel movimento che mi piace tanto**, Martine Brochard. V. 18. (Ingr. 600) ★ Commedia
SAN PAOLO v. Cesana 80 Tel. 372.637	Oggi chiuso.

ZONA FRANCIA

BERNINI c. Tassoni 3 Tel. 773.843	**Decameron.** Viet. 18. ★ Commedia
ELIOS v. Val Lagarina 40 Tel. 798.146	**Trio infernale.** Viet. 18. ★ Avventuroso
ODEON v. Venalzio 8 Tel. 772.362	**Getaway**, Steve Mc Queen, Ali MacGraw (Ingr. 500). Viet. 14. ★ Drammatico
STAR v. Domodossola 48 Tel. 772.990	Oggi chiuso.
ZETA D'ESSAI v. Cibrario 88 Tel. 772.907	**Domenica maledetta domenica**, di J. Schlesinger, con P. Finch, G. Jackson. Col. Viet. 18. Ore 20,15-22,30. Ultimo giorno. ★ Drammatico

■ Segnalato dalla critica

ZONA S. DONATO

DIANA c. Reg. Margh. 220	**Ufo contatto radar stanno atterrando.** Non vietato. ★ Fantascienza
ROMA-INC. v. S. Donato 40 bis Tel. 487.765	Rassegna della fantascienza **La jena.** ★ Fantascienza

MADONNA CAMPAGNA - LUCENTO

ALBA c. Grosseto ang. v. Stradella	**Violentata davanti al marito.** Viet. 18. ★ Drammatico
AMBRA v. Chiesa Salute 77 Tel. 297.197	**Intrigo in Svizzera**, David Janssen, Senta Berger, regia Jack Arnold. ★ Avventuroso
APOLLO largo Giachino 91 Tel. 215.685	**Il letto in piazza**, Rosanna Podestà. V. 18. ★ Commedia
LUTRARIO v. Stradella 10 Tel. 280.742	**Gli angeli dell'inferno sulle ruote**, Viet. 18. ★ Avventuroso
SPLENDOR v. Bibiana 109 Tel. 296.336	**Eva nera**, Jack Palance. V. 18. ★ Sexy

ZONA MILANO - REGIO PARCO

ADUA c. G. Cesare 67 Tel. 273.276	**L'uccello dalle piume di cristallo**, di Dario Argento. V. 14. (Ingr. 600). ★ Giallo
ARS c. R. Parco 142 Tel. 203.588	**La califfa**, U. Tognazzi, R. Schneider. Regia Bevilacqua. Ore 20,30-22,30. ★ Commedia
AURORA c. Brescia 2 Tel. 276.510	**Korang la terrificante bestia umana.** ★ Fantascienza
FALCHERA v. Tanaro 30 Tel. 262.1565	**Il manichino assassino.** Vietato 14. ★ Giallo
MAIOR largo G. Cesare 105 Tel. 287.974	**Il profeta del gol.** (Ingr. 600). Non viet. ★ Documentario
SOCIALE v. Courmayeur 2 Tel. 850.608	Oggi chiuso.

ZONA VANCHIGLIA - BORGO PO

ARIZONA c. Belgio 53 Tel. 874.171	**Un colpo da un miliardo di dollari.** ★ Avventuroso
ARTISTI d'Essai v. G. di Barolo 24 Tel. 831.374	**Che?**, di Roman Polanski, con Sidney Rome. Vietato 18. ★ Commedia
ERIDANO d'Essai c. Casale 106 Tel. 832.006	**Il grande biondo**, Mireille Darc. ★ Commedia

ZONA NIZZA - LINGOTTO

CABIRIA P. Bengasi Tel. 660.555	**Afrika erotika.** V. 18. ★ Sexy
ITALIA v. Nizza 138 Tel. 694.021	Oggi chiuso.
CINEOCCHIO v. Valenza 46	**La ragazza del bagno**, di J. Skolimowsky. ★ Drammatico
SPEZIA v. Nizza 170 Tel. 693.617	**Il consigliori.** Vietato 14. ★ Drammatico

riduzioni enal-agis

CINEMA — Adriano, Ambra, America, Arco, Ariston, Artisti, Astor, Astra, Capitol, Centrale (50%), Eliseo, Fortino, Giardino, Massaua, Mirafiori, Roma Inc., Splendor, Torino, Vinzaglio, Vittoria - Italia (Moncalieri) — TEATRI: **Alfieri**: «Misura per misura», ridotti Enal al Gobetti per stasera e domani - **Erba**: (Gipo Farassino) ridotti Enal per stasera e domani - **Palaghiaccio**: Enal alla cassa - **Juventus-Sampdoria**: interi e ridotti all'Enal.

Luigi Vannucchi da stasera all'Alfieri con il Teatro di Roma in «Misura per misura»